



5月20日(日)はシビックセンター休館日のため公益財団法人 文京アカデミー事務局・文京シビックホール・シビックチケット・アカデミー文京は休業いたします。

美しく哀しい永遠の愛を描いた
クラシックバレエ不朽の名作

バレエ・エデュケーション・プログラム in Bunkyo
牧阿佐美バレエ団
Swan Lake
白鳥の湖 [全幕]

9月29日(土) 30日(日) 15:00開演
文京シビックホール大ホール
詳しくは2面をご覧ください

一条乱れぬ白鳥たちの群舞、
ソリストたちの珠玉の踊り——。
ハリウッドで活躍のボブ・リングウッドによる
壮麗な舞台装置と衣装。
チャイコフスキーの美しい音楽が誘う、
伝統に磨かれた幻想のステージを是非!

本紙に掲載されている広告についてのご不明な点は広告主へお問合せください。

介護付有料老人ホーム

TRUST GARDEN
トラストガーデン本郷

東京都指定介護保険特定施設 (一般型特定施設)
看護師24時間常駐 (常勤6人 非常勤7人)
入居者1.5人に対して介護看護職員1人以上の配置
サービスが充実 (機能訓練、口腔ケア、コンサート他)
自立から要介護5の方までご入居いただけます
0120-39-5683
南北線「東大前」駅 徒歩1分
〒113-0023 東京都文京区向丘 2-2-6 トラストガーデン 本郷

介護付有料老人ホーム

クラーチ・エレガント本郷
KURACI elegant 本郷

特別セミナー「シニアのための相続問題」
講師：三井住友信託銀行 池袋支店兼池袋東口支店
主席財務コンサルタント 大野 智

5月30日(水) 14:30~15:30
ご予約制 限定10名様
※心配事を払拭できるチャンスです
※15:30~ご希望者は個別相談や館内見学を承ります
ご予約お問い合わせは ☎0120-243-658
または 03-5689-8781 主催・会場 クラーチ・エレガント本郷
〒113-0023 東京都文京区向丘 2-2-6 事業主・運営/株式会社クラーチ

駅ビル

メトロ・エム後楽園
<http://www.metro-m-korakuen.com>

ファッションからグルメまでお任せ!
MARUZEN 薬 DAISO
ショッピング・カフェ 10:00~21:00
レストラン 11:00~23:00
※一部、営業時間が異なるショップがございます。
〒112-0003 文京区春日1-2-3 お問い合わせ:株式会社メトロプロパティーズ TEL.03-5827-5838(平日10:00~17:00)

結婚相談所

貴方にあった結婚相手をご紹介します
安心・良縁のお見合い結婚

親御様のご相談もお受けしております。
TEL 03-3814-5520
HP: <http://beloved.jp/>

補聴器

ついに登場!!
充電式補聴器ステラ
電池交換不要! 電源ON/OFF不要! 電池購入不要!

あかげまで60周年
60th CORTITON since 1957
試聴・貸出などご相談ください。
カスタムイヤホンモニター作製の耳型採取。ご対応いたします。
www.cortiton.com
Eコルチオン補聴器サービスショップ
Tel. 03-3813-9916 Fax.03-3814-9200
文京区本郷4-1-5 (本郷三丁目交差点そば)
営業時間 月曜日~金曜日/9:00~18:00 土曜日/9:00~17:00

法律相談

相続紛争解決
もめごと解決! 突然親族に訴えられた!

相続弁護士 小堀球美子法律事務所
今すぐお電話を! Tel:03-5956-2366
www.kobori-law.com
弁護士歴20年 NHKあさイチ出演
年間相続相談件数200件/年の実績
※文京スクエア持参の方、1時間10,000円のところ 相談無料
相続にかかわる皆様を笑顔に。
小堀球美子が全力で問題解決のお手伝いをいたします。
〒170-0005 東京都豊島区南大塚3-3-1 新大塚Sビル3階

見どころ紹介

牧阿佐美バレエ団 白鳥の湖

[全幕]

チャイコフスキーの音楽が幻想の世界に誘うクラシックバレエ不朽の名作『白鳥の湖』。「公演前の鑑賞教室」の講師も務める川島京子氏が本公演の見どころをご紹介します。

チャイコフスキーの荘厳な音色と美しい白鳥達が織りなす純白の世界、オデット姫と王子の哀しい愛の物語。バレエの代名詞と謳われ、見る者すべてを魅了し続けてきた不朽の名作『白鳥の湖』。

『白鳥の湖』は、1895年にプティパとイワノフによってサンクトペテルブルグのマリンスキー劇場で大成功を収めて以来、世界中で愛され続けてきました。その間数々の振付家が改訂に挑み、現在では「バレエ団の数だけ『白鳥の湖』がある」と言われるほど沢山の版が存在します。牧阿佐美バレエ団の『白鳥の湖』は、プティパ/イワノフの原振付を忠実に受け継ぐテリー・ウエストモランド版。オリジナルの劇的要素そのままに感動の物語を今に伝えます。

[第一幕] 城の庭

チャイコフスキーの名曲とともに 華やかな王子の祝宴

舞台は深い緑に包まれたドイツの城。成人を迎えたジークフリード王子を祝う賑やかなパーティーが繰り広げられています。美術を手掛けるのは、数々のオペラやハリウッド映画でも活躍するボブ・リングウッド。舞台を埋め尽くす鮮やかな色彩、本物のシルクを贅沢に使ったこだわりの衣裳にも是非ご注目下さい。

そこに王子の母である王妃が現れ、お祝いに弓矢をプレゼントします。王妃は、明日の舞踏会で花嫁を選ぶよう伝えます。だんだんと日が暮れ友人たちが去ってゆく中、孤独と不安に駆られてゆく王子。母からもらった弓矢を手に、一人白鳥狩りに出かけます。ウエストモランド版では、踊りだけでなく一つ一つの仕草や演技

までもがチャイコフスキーの音楽と見事に融合しながら物語を運んでゆきます。

[第二幕] 湖のほとり

王子とオデットの出会い、そして美しい 白鳥達が奏でるバレエ・ブラン

悪魔が支配する湖のほとり。白鳥狩りに来た王子の目の前に現れたのは、悪魔の呪いによって白鳥の姿に変えられた美しいオデット姫。二人の出会いのシーンは、作品一番の見どころです。そっと近づく王子にオデットは悲しい身の上を打ち明けます。真実の愛を得られれば人間の姿に戻れると知った王子は、オデットに永遠の愛を誓います。こうした会話を伝えるマイム(身振り)の多くが、現在では省略されてしまっている中、牧阿佐美バレエ団の『白鳥の湖』は、オリジナルのままに一言一言を丁寧にマイムで語ってゆきます。

第二幕は、バレエ・ブラン＝「白いバレエ」という名の通り、大勢の白鳥達が舞台を埋め尽くします。牧バレエ団が誇る一糸乱れぬ群舞(コールド・バレエ)が限りなく美しい幻想の世界を描きます。



[第三幕] 城の広間

盛大に開かれる王子の花嫁選びの 舞踏会。見どころ満載の第三幕!

華やかな舞台、目を見張るような踊りの連続、劇的なストーリー展開、第三幕はすべてが見どころ。ハンガリー、スペイン、ナポリ、ポーランドの民族舞踊と各国からの美しい花嫁候補たちの踊りも、舞踏会を盛り上げます。磨き抜かれたキャラクターダンスは勿論のこと、それぞれの国の特徴をあしらった衣裳デザインにも注目です。そして、第三幕といえば王子と黒鳥オディールのパ・ド・ドゥ。



悪魔の陰謀で、オデット姫にそっくりの黒鳥オディールが登場。妖しく誘惑するオディールに王子はまんまと騙され、ついに結婚を誓ってしまいます。二人の踊るパ・ド・ドゥはまさに超絶技巧の極致。ダイナミックな回転技が次々と披露されます。第三幕の妖艶なオディール姫は第二幕の清純なオデット姫との一人二役。どのように演じ分けるか、主役の腕の見せどころです。



[第四幕] 湖のほとり

オデット姫と王子の運命は如何に! 牧阿佐美バレエ団の第四幕は感動の結末!

王子は許しを乞うため再びオデット姫の元を訪れます。しかし、誓いは破られ、もはや永遠に結ばれることのない二人。二人に残された望みはただ一つ、あの世で結ばれること・・・二人は湖に身を投げます。

『白鳥の湖』はソビエト時代に、この結末を、社会主義の勝利を暗示するように、悪を倒し善が勝利するというハッピーエンドに書き換えられてしまいました。現在もロシアをはじめ多くのバレエ団でハッピーエンドの『白鳥の湖』が上演されています。しかし、『白鳥の湖』は、台本の流れも、またチャイコフスキーの音楽も、悲劇として作られたものです。牧阿佐美バレエ団の『白鳥の湖』は、オリジナル通りの悲劇。是非、『白鳥の湖』本来の深い感動を味わっていただければと思います。

(文・川島京子)



バレエ・エデュケーション・プログラム in Bunkyo

牧阿佐美バレエ団「白鳥の湖」(全幕)

9月29日(土) ◆文京シビックホール大ホール
30日(日) 15:00開演 ◆上演時間 約3時間(休憩2回含む)

出演 オデット&オディール/青山季可(29日)、阿部裕恵(30日)
ジークフリード王子/菊地 研(29日)、清瀧千晴(30日)
ほか 牧阿佐美バレエ団

指揮 アンドレイ・アニハーフ **演奏** 東京オーケストラMIRAI
演出・振付 三谷恭三(プティパ/イワノフ原振付、テリー・ウエストモランド版に基づく)

音楽 ピョートル・イリイチ・チャイコフスキー
美術 ボブ・リングウッド



チケット(全席指定) (ペア席は2階席のみ)

S席11,000円、A席8,000円、B席5,000円、C席3,000円
S席ペア20,000円、A席ペア15,000円、B席ペア9,500円

※学生割引(A席5,000円、B席3,000円、C席2,000円)は5/30(水)よりシビックチケットでのみ受付

※4歳未満のお子様のご入場はご遠慮ください。

チケット取扱い=シビック Pコード=486-134

※プレイガイド情報は8面をご覧ください。

お問合せ

シビックチケット 03-5803-1111

(10:00~19:00、土・日・祝日も受付、ただし5/20(日)は休業)

牧阿佐美バレエ団公演事務局 03-3360-8251(平日 10:00~18:00)

文京アカデミーの催し (生涯学習関連)

アカデミー文京 学習推進係
TEL 03-5803-1119
(平日 9:00~17:00)

申 このページに掲載されている事業の申込先(はがき宛て先) 〒112-0003 文京区春日1-16-21 アカデミー文京 学習推進係

大学プロデュース特別公開講座(拓殖大学学長講演会) 「AI (人工知能) が切り開く未来社会 -AI時代の教育を考える-」 受講者募集

大学プロデュース特別公開講座は、区内大学の学長に登壇いただき、区民の皆さんに学長ならではの話を届ける講座です。今やAI 抜きで社会の発展を考えることはできません。AIが切り開く未来社会と、AI時代を担う若者の教育について考えてみたいと思います。



川名 明夫 学長

日 6月23日(土) 14:00~15:30
会 拓殖大学文京キャンパス 後藤新平・新渡戸稲造記念講堂 (E館1階)(文京区小日向3-4-14)

師 拓殖大学学長 川名 明夫
対 どなたでも(15歳以上、中学生を除く)
定 200名(抽選) ¥ 無料 ✕ 6月11日(月)必着
申 往復はがきに①「学長講演会」②住所③氏名(ふりがな)④年齢⑤電話番号と、返信用にもあて先を明記し上記へ

※手話通訳あり。詳細はお問合せください。
※往復はがき1枚につき1名でお申込みください。 ※受講は当選者ご本人に限ります。
*HPからも申込ができます→<http://www.b-academy.jp/>

シビックシネマサロン 30年度前期スケジュール

日程	上映作品	上映時間等
5月6日(日)	シビックアニメまつり (16mm フィルム) ≪こどもの日記念・まるごとアニメ特集≫ ミッキーマウスのキャンピングカー 9分/ミッキーマウスのおたんじょう日パーティ 9分/アンパンマンまじょのくにへ 10分/エリックカールコレクション1 (はらぺこあおむし ほか2話) 22分/スノーマン 26分/やさしいライオン 27分	開場 9:30 開演 10:00 終演 12:10
6月15日(金)	若草物語 (日本語吹替) 122分/カラー/1949年 監督:マーヴィン・ルロイ 出演:ピーター・ローフォード/エリザベス・テイラーほか	入場 13:10 開演 13:30
7月20日(金)	裸の大將放浪記-山下清物語- (16mm フィルム) 120分/カラー/1981年 監督:山田典吾 出演:芦屋雁之助/中村玉緒 ほか	
8月17日(金)	100人の子供たちが列車を待っている (日本語字幕・ドキュメンタリー) 58分/カラー/1988年/チリ 監督:イグナシオ・アグエロ	
9月21日(金)	東京物語 136分/モノクロ/1953年 監督:小津安二郎 出演:笠智衆/原節子/東山千栄子 ほか	

※上記の日程は予定ですので、上映作品の変更等がある場合がございます。詳しい内容は、お問合せの上ご来場ください。

会 アカデミー文京 レクリエーションホール(文京シビックセンター地下1階)
対 文京区内在住・在勤・在学者(15歳以上、中学生を除く) ※5月のアニメまつりはどなたでも
定 100名(先着順) ¥ 無料
申 当日11:30に会場にて整理券を配付(5月を除く)。ただし、お待ちの方が多くなり、他の施設利用の妨げになる場合は11:30以前に整理券を配付する場合があります。
※入場開始は13:10です。 ※5月のアニメまつりは直接会場へお越しください。

文の京・最先端生命科学講座第21回

東京医科歯科大学難治疾患研究所で行われている最先端の研究を分かりやすく説明します。

日 6月22日(金) 19:00~21:00 会 スカイホール(文京シビックセンター26階)

内 師 第1部「カエルやハエの研究がなぜ必要か?」
東京医科歯科大学難治疾患研究所教授 湊谷 浩司
第2部「ゲノム編集の医学への応用」
東京医科歯科大学難治疾患研究所教授 田中 光一

対 15歳以上(中学生を除く) 定 90名(抽選) ¥ 無料 ✕ 6月8日(金)必着
申 往復はがきに①「最先端生命科学21」②住所③氏名(ふりがな)④年齢⑤電話番号と、返信用にもあて先を明記し上記へ
※手話通訳あり。詳細はお問い合わせください。
※往復はがき1枚につき1名でお申込みください。
※受講は当選者ご本人に限ります。
*HPからも申込ができます→<http://www.b-academy.jp/>

文京アカデミアサポーター養成講座 受講生募集

文京アカデミア講座の運営に携わってませんか。

養成講座の修了後、「文京アカデミアサポーター」として登録し、財団と協働して講座の会場設営や受付などの運営に携わっていただきます。また、講座の感想や改善点等のご意見をいただき、今後の講座実施に活用させていただきます。

※サポーターとして活動するには①養成講座No.1~No.4の内、3回以上出席すること②No.5にサポーターとして従事すること③養成講座修了生の会(文京アカデミアサポーターの会)に所属すること、が条件になります。

日 6月22日(金)・26日(火)・29日(金)、7月3日(火) 各日14:00~16:00

会 アカデミー文京 学習室(文京シビックセンター地下1階)ほか

師 明治学院大学教授 坂口 緑(6月22日)
文京アカデミアサポーター(6月26・29日、7月3日)

対 文京区内在住・在勤・在学者(15歳以上、中学生を除く)
※メールを使用できることが望ましい

定 15名(抽選) ¥ 無料

申 往復はがきに①「文京アカデミアサポーター養成講座」②住所③氏名(ふりがな)④年齢⑤電話番号⑥在勤者は勤務先名・所在地・電話番号、在学者は学校名⑦受講の動機と、返信用にもあて先を明記し上記へ
※往復はがき1枚につき1名でお申込みください。 ※受講は当選者ご本人に限ります。
*HPからも申込ができます→<http://www.b-academy.jp/>

✕ 6月8日(金)必着

No.	開講日	曜日	会場	内容
1	6/22	金	学習室	生涯学習のススメ ~新しい時代の生涯学習支援者像~
2	6/26	火	シビックホール会議室	とりあえずやってみよう ~文京アカデミアサポーターの活動~
3	6/29	金	レクリエーションホール	百聞は一見にしかず ~講座運営を体験(1)~
4	7/3	火	学習室 ほか	今日からあなたもサポーター ~講座運営を体験(2)~
5	7月下旬 ~ 8月上旬		レクリエーションホール ほか	夏休み子どもアカデミア講座 (サポーターとして担当)

「白鳥の湖」関連イベント・牧阿佐美バレエ団 6月公演情報

2面とあわせてご覧ください

参加者募集!

バレエをもっとよく知ろう!

9月29日(土) 2つのイベントを開催!

上演作品の理解を深めて、公演をもっと楽しみませんか? 文京シビックホールでは、年4回の牧阿佐美バレエ団の公演時に「公演前の鑑賞教室」を実施します。さらに今回の公演ではバックステージツアーも!是非、ご応募ください。

公演チケット未購入者もOK!

◆ 公演前の鑑賞教室「白鳥の湖」
13:30~14:30

会 文京シビックセンター内施設
師 早稲田大学講師 川島京子
対 小学生以上の方(公演チケット未購入者も可)
定 30名(抽選)
¥ 公演チケット購入者:無料、未購入者:500円



29日・30日公演チケット購入者限定!

◆ バックステージツアー
18:15~19:00(予定)

師 牧阿佐美バレエ団
バレエ・ミストレス 挾間祥子
対 「白鳥の湖」のチケットをご購入の方
(中学生以上)
定 30名(抽選) ¥ 無料



申 往復はがきに以下の項目をご記入のうえ、各イベントごとにお申込ください。(はがき1枚につき2名まで)① <鑑賞教室「白鳥の湖」>または<バックステージツアー>参加希望 ②住所 ③参加者全員の氏名(ふりがな) ④年齢 ⑤電話番号 ⑥人数(2名まで) ⑦購入したチケットの公演日・座席番号(2名の場合は2席)、鑑賞教室応募で公演チケット未購入者は<未購入>と記入。返信用にも代表者の宛先を明記し下記へ
※往復はがき以外での応募は受付いたしません。

〒112-0003 文京区春日1-16-21 文京シビックホール ホール事業係「白鳥の湖」担当

✕ 9月5日(水)当日消印有効
問 シビックホール ホール事業係 03-5803-1103(平日9:00~17:00)

好評発売中! 牧阿佐美バレエ団 6月公演はコチラ!

「ライモンダ」 6月9日(土)15:00開演 文京シビックホール大ホール
6月10日(日)14:30開演 上演時間 約3時間(休憩2回含む)

美しい貴族の姫ライモンダをめぐる、中世の絢爛豪華な恋物語。「白鳥の湖」『眠れる森の美女』などを次々と生み出した19世紀の振付家、マリウス・プティパの傑作です。

キャスト ライモンダ/青山季可(9日)、日高有梨(10日)
ジャン・ド・ブリエンヌ/清瀧千晴(9日)、ラグワスレン・オトゴンニヤム(10日)
アプデラクマン/菊地研(9日)、塚田渉(10日)
ほか 牧阿佐美バレエ団

指揮 デヴィッド・ガルフォース
演奏 東京オーケストラMIRAI

チケット(税込)
S席 10,800円 A席 8,000円 B席 5,000円
S席ペア 20,000円 A席ペア 15,000円
B席ペア 9,500円(ペア席はエリア限定)
当日券学生割引 A席 4,000円 B席 3,000円

チケット取扱い= Pコード=484-259

*4歳未満のお子様のご入場はご遠慮ください。 ※プレイガイド情報は8面をご覧ください。

お問合せ 牧阿佐美バレエ団公演事務局 03-3360-8251(平日 10:00~18:00)



参加者募集! 公演前の鑑賞教室「ライモンダ」6月9日(土) 13:30~14:30

会 師 対 定 ¥ 申 は左記「公演前の鑑賞教室「白鳥の湖」」と同じ。
宛先:同住所 ホール事業係「ライモンダ」担当

✕ 5月18日(金)消印有効

問 シビックホール ホール事業係 03-5803-1103(平日 9:00~17:00)

日 日時 会 会場 内 内容 対 対象 定 定員 料 費用 切 締切 申 申込 問 問合せ先

申 このページに掲載されている事業の申込先(はがき宛て先) 〒112-0003 文京区春日1-16-21 アカデミー文京 学習推進係

文京区俳句大会 参加者募集

5・7・5の韻律で、一緒に自然や生活を詠んでみませんか。

日 6月16日(土) 13:00~16:30

会 スカイホール(文京シビックセンター26階)

内 兼題「風薫る」(「薫風」も可)、席題(当日発表)1句ずつの投句。

選評は3句ずつの互選を披講し、選者選(特選6句、佳作10句)を表彰。

[選者] 佐怒賀正美氏・松澤雅世氏

対 文京区内在住・在勤・在学者、区内の句会所属の方

定 80名(抽選)

料 無料

申 往復はがきに①「俳句大会」②住所③氏名(ふりがな)④年齢⑤電話番号⑥在勤者は勤務先名・所在地・電話番号、在学者は学校名、区内の句会所属の方は句会名と、返信用にもあて先を明記し上記へ

*HPからも申込ができます→<http://www.b-academy.jp/>

切 5月31日(木)必着

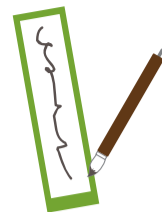

区内大学講座・講演会予定

区内大学の講座予定をお知らせします。
詳しくは各大学にお問い合わせください。

講座・講演会	講師	日程	時間	定員	受講料
お茶の水女子大学 会 大学講堂(徽音堂) 問 ホームカミングデイ事務局 企画戦略課 Tel 03-5978-5105					
特別講演と鼎談 「お茶の水女子大学と子ども学」	山口大学名誉教授(お茶の水女子大学卒業生) 友定 啓子 ほか	5/26(土)	11:00~12:30	1,000人 (申込不要)	無料
国際仏教学大学院大学 会 国際仏教学大学院大学春日講堂 問 公開講座係 Tel 03-5981-5271					
「如是我聞」 —「我」とは誰を指すか—	国際仏教学大学院大学教授 藤井 教公	5/12(土)	13:30~15:00	200名 (申込順)	無料
拓殖大学 会 拓殖大学文京キャンパス 問 研究支援課 Tel 03-3947-7166					
安全保障総合シンポジウム 「北東アジア情勢と日本の安全保障」 —防衛大綱と憲法改正—	拓殖大学総長 森本 敏 ほか	5/26(土)	13:00~16:00	250名	1,000円
外国語講座 ～アジアを中心とした18言語を開設～ (但、定員に空きのあるクラスのみ)	各語学専門講師	5/8~1/31 週1回・年間30回	19:00~20:30	各クラス 18名	69,000円 (通年一括)
貞静学園短期大学 会 貞静学園短期大学 問 公開講座係 Tel 03-3944-9811					
親子で学ぼう! プログラミング講座 (対象:小学生とその保護者)	貞静学園短期大学講師	6/2~7/21 土曜日 全6回	10:30~12:00	15組	6,000円 (諸費含む)
東邦音楽大学 会 東邦音楽大学文京キャンパス 問 エクステンションセンター Tel 03-3946-9667					
スコアリーディング2018~吹奏楽作品の解析	東邦音楽大学特任准教授 福田 洋介	5/25,6/29, 7/27,9/7・28 金曜日 全5回	18:30~20:30	30名	全回:15,000円 1回:3,000円
～没後100年～ ドビュッシーの生涯	東邦音楽短期大学教授 國谷 尊之	6/9(土)	10:00~12:00	100名	3,000円
皆で楽しくヴォーカル&ダンス♪	ヴォーカル・ダンス インストラクター 難波 洋子	6/16・23,7/7 土曜日 全3回	13:00~14:00	30名	6,000円
東洋大学 会 東洋大学白山キャンパス 問 社会貢献センター Tel 03-3945-7635					
ライブ・ビジネスの現状と課題	東洋大学法学部教授 安藤 和宏 ほか	6/2・9(土) 2日で全5回	東洋大学HPを ご覧ください	100名	8,100円
交渉学入門(実践編)	東洋大学法学部教授 清水 宏	6/2(土) 1日で全2回	東洋大学HPを ご覧ください	20名	3,240円
健康維持における免疫の大切さ —免疫力を維持するコツ—	東洋大学理工学部教授 加藤 和則	6/2(土)	13:30~15:00	50名	1,620円
日本女子大学 会 日本女子大学目白キャンパス 問 生涯学習センター Tel 03-5981-3755					
『食べる』ということ	日本女子大学家政学部准教授 太田 正人	5/18・25 金曜日 全2回	13:00~14:30	30名	4,200円
中世の「こもんじょ」を読む	日本女子大学文学部教授 古川 元也	5/21・28 月曜日 全2回	13:00~14:30	30名	4,200円
ユーモアを科学する	日本女子大学文学部准教授 高梨 博子	5/23(水)	13:00~14:30	30名	2,100円

本紙に掲載されている広告についてのご不明な点は広告主へお問合せください。

大学公開講座

東洋大学 春の公開講座のご案内

～ビジネス、資格講座、一般教養まで幅広い学びの場～
初めての参加も大歓迎です!

2020東京オリンピック後の建設経営について	土曜全2回 10:40から	3,240円
介護保険制度の賢い使い方—福祉社会システム専攻シリーズIII—	土曜全1回 10:30から	1,620円
海の京都DMOから見る新たな観光	土曜全3回 15:00から	1,620円
坂口安吾と現代	金曜全5回 10:40から	8,100円

※上記以外にも白山・朝霞・川越・板倉 各キャンパスで無料の講座・講演を開催します。

<お申込・お問合せ>
東洋大学社会貢献センター(エクステンション課)
TEL.03-3945-7635 <http://www.toyo.ac.jp/site/koza/>

東洋大 公開講座
検索

学校説明会

学校説明会

第1回 5月12日(土)

【内容】学校紹介、校内見学、個別相談等

オープンスクール

6月9日(土)

【内容】説明会、体験授業、クラブ見学等

5/20(日) Discover 東京私立中学校 合同相談会(東京国際フォーラム)

5/27(日) 文京区 私立中学高等学校 連合進学相談会(秋葉原UDX)

6/3(日) ベネッセ進学フェア(東京国際フォーラム)

跡見学園中学校高等学校

〒112-8629 東京都文京区大塚 1-5-9 TEL: 03-3941-9548 (入試広報室)

文京区の催し

アカデミー推進課 文化事業係
☎03-5803-1120

スポーツ振興課 スポーツ振興係
☎03-5803-1308

(平日 8:30~17:15)

アカデミー推進課 文化事業係

宝生会 能楽公演 ご招待

区民の皆さまを五雲会にご招待します。若さあふれる力強い舞台をお楽しみください。

日 内 7月14日(土) 12:00開演 演目:経政、半部、鶯飼
9月15日(土) 12:00開演 演目:岩船、班女、融

会 宝生能楽堂(文京区本郷1-5-9)

対 小学生以上の区内在住・在勤・在学者

定 各回25名(抽選) 費用 無料

申 5月23日(水)必着

往復はがきに「能楽招待」・希望日・鑑賞者全員(2名まで)の住所・氏名(ふりがな)・電話番号(在勤・在学者は勤務先・学校名も)と返信用にもあて先を明記し下記へ

〒112-8555(住所不要) 文京区アカデミー推進課文化事業係

※当落の通知は6月中旬発送予定



経政

平成30年度(第29回)ぶんきょう民謡大会

区内で活動する民謡民舞愛好者の皆さんが、日頃の練習の成果を発表します。皆さまのご来場をお待ちしています。

日 6月17日(日) 10:30~17:30 会 文京シビックホール小ホール

内 区内で活動する民謡愛好者の発表 対 どなたでも

定 325人(全席自由) 費用 入場無料 申 当日直接会場へ



アートウォール・シビック 特別企画「かるたの街 文京を発信!!」 パネル展開催中

シビックセンター地下1階壁面を利用した展示スペース「アートウォール・シビック」での特別展示です。

日 開催中~5月29日(火) 会 シビックセンター地下1階吹きぬけ周囲 費用 無料

内 文京区は、一般社団法人全日本かるた協会や、かるた記念大塚会館があり、また、「競技かるた」を題材にした少女漫画「ちはやふる」の出版元である株式会社講談社が所在する等、かるたとゆかりの深い地です。

本展では一般社団法人全日本かるた協会のご協力により、これまでの「競技かるたの歴史」を紐解いたり、「名人位決定戦」や「クイーン位決定戦」など各団体の熱戦の様態をパネル写真でご紹介します。また、跡見学園女子大学にもご協力をいただき、室町時代から江戸時代にかけての「百人一首関係資料」や「歌仙絵」などの大学所蔵の貴重なかるたコレクションの一例をご紹介します。

区民ソフトテニス大会

日 6月3日(日) 8:30(予備日:10日(日))

会 竹早テニスコート(文京区小石川5-9-1)

内 男子の部:高校生・一般・壮年(40歳以上)

女子の部:高校生・一般・壮年(40歳以上)

シニアの部:55歳以上(浮動ペア方式、単独申込可)

試合方法:トーナメント又はリーグ戦(参加者数による)

対 高校生以上の区内在住・在勤・在学者(学連ソフトテニス登録者を除く)または、文京区ソフトテニス連盟、社会教育関係団体登録クラブの登録者(当日、在住・在勤・在学を証明できるものを持参)

費用 1組1,000円、シニアの部1名500円(大会当日納入)

申 所定の申込用紙を下記のいずれかの方法で提出

FAXまたはメール:文京区ソフトテニス連盟・稲垣へ

FAX 03-5976-3264 メール inagaki-yukio@hb.tpa.jp

持参:竹早テニスコート管理事務所

▶申込用紙配布場所:竹早テニスコート

申 5月25日(金)

問 文京区ソフトテニス連盟・稲垣 TEL 080-4674-1897



区民馬術大会

日 6月17日(日) 9:00~

会 東京乗馬倶楽部(渋谷区代々木神園町4-8)

内 ①A2課目、②A3課目

対 日馬連騎乗者資格B級以上で18~59歳の区内在住・在勤・在学者

費用 1エントリー9,200円(参加料、貸馬料)

申 問 電話又はFAXに住所・氏名・年齢・電話番号・出場種目・所有資格・加入傷害保険を明記し、文京区馬術連盟・田中 TEL 045-682-4112 FAX 045-682-4111へ

申 5月21日(月)必着

※正装で参加すること ※貸与馬競技(頭数の制限あり)

※傷害保険には各自必ず加入 ※騎乗馬決定後のキャンセルは、参加料全額負担



スクエア音声版の配付について

文京アカデミーでは、「スクエア」音声版(デジ版)を制作し、文京区内の視覚障害の方に無料で配付しています。

ご希望の方は、スクエア編集部までお問い合わせください。

スクエア編集部 TEL 03-5803-1119 E-mail gakusyu_suisin@b-academy.jp

文京ミュージネット スケジュール 5月のイベント日程・休館(園)日

文京ミュージネットとは…文京区内の歴史・文化遺産に身近に触れる機会と場をより多くの方々に提供するとともに、文化の発信と文化創造を推進するため、平成18年10月に区内の美術館、博物館、庭園等により結成されました。

旧岩崎邸庭園 会 台東区池之端1-3-45 問 03-3823-8340 休 なし 開園時間:9:00~17:00 (入園は16:30まで) ◆「午後のミニコンサート」 5/15(火)~16(水) 13:00~と15:30~ 各回30分程度・先着100名 当日10時30分から整理券配布	旧安田楠雄邸庭園 会 文京区千駄木5-20-18 問 03-3822-2699 休 日、月、火、木、金 開館時間:10:30~16:00 (入館は15:00まで) ◆端午の節句一安田家の五月飾り公開 (3代永徳齋作) 開催中(5/6(日)まで) 5日間連続公開	金土日館 会 文京区千駄木1-11-16 問 03-3824-4406 (金土日のみ) 休 月~木 開館時間:10:00~16:00 (入館は15:45まで) ◆常設展 「岩田専太郎展」 開催中 (平成31年3/17(日)まで)
東京大学大学院理学系研究科 附属植物園(小石川植物園) 会 文京区白山3-7-1 問 03-3814-0138 休 月 開園時間:9:00~16:30 (入園は16:00まで) ◆通常開園(9:00~16:30) 入園は16:00まで 開花状況等は、当園Webサイトをご覧ください	東京都水道歴史館 会 文京区本郷2-7-1 問 03-5802-9040 休 毎月4日曜(祝日の場合は翌日休) 開館時間:9:30~17:00 (入館は16:30まで) ◆テーマ展示「神田上水 だいが昔・ちよつと昔」 開催中(5/13(日)まで) ◆江戸上水入門講座第2回 「江戸上水の誕生」5/12(土) 14:00~14:30 ◆れきしこぞ 子ども教室(主な対象 小学校3、4年生) 「江戸の学び」5/26(土) 13:30~14:00	日本女子大学成瀬記念館 会 文京区目白台2-8-1 問 03-5981-3376 休 日・月曜日、祝休日 開館時間:10:00~16:30 (土曜日は正午まで) ◆日本家政学会設立70周年記念 シリーズ「天職に生きる」 ー日本女子大学家政学部のあゆみ 開催中(6/2(土)まで)
ファール昆虫館 「虫の詩人の館」 会 文京区千駄木5-46-6 問 03-5815-6464(開館時間内) 休 月~金 開館時間:13:00~17:00 ◆昆虫観察・採集会、昆虫標本作製教室、 昆虫教室などHP参照	文京区立森鷗外記念館 会 文京区千駄木1-23-4 問 03-3824-5511 休 5/22(火) 開館時間:10:00~18:00 (入館は17:30まで) ◆特別展「鷗外と旅する日本」 開催中(7/1(日)まで) ◆ギャラリートーク(当館学芸員による展示解説) 5/16(水)、5/20(日)	三菱史料館 会 文京区湯島4-10-14 問 03-5802-8673 休 土・日・祝 開館時間:10:00~16:30 (入館は16:00まで) ◆常設展示:三菱創業以来の歴史の解説 と史料の展示 ◆企画展示:「明治期三菱の倉庫業」 開催中

本紙に掲載されている広告についてのご不明な点は広告主へお問合せください。

会員募集

若井俊司先生(指導力抜群・楽しい)と
コーラスしませんか

混声 文京かけ橋合唱団 **会員募集**

◆楽譜♪が読めなくても大丈夫です
◆先生は一人一人あてません

♪日本の名曲、世界の名曲、抒情歌、オペラの合唱曲、ジャズ、ミュージカル、シャンソン等あらゆるジャンルをカバー!
♪総勢130人/年齢問わずシニアの方大歓迎!

<レッスン>
時間:毎週火曜日 午後2時30分~4時
場所:三室戸学園 東邦音楽大学 [8階 大教室]
東京都文京区大塚4-46-9
[交通]◎東京メトロ 丸ノ内線「新大塚」下車 徒歩2分
◇都バス 上58系統「大塚3丁目」下車 徒歩1分
都02系統「大塚4丁目」下車 徒歩1分

会 費:3,000円/月(入会金2,000円)
問 合 先:☎090-3878-3236 野尻

音楽教室

すべて本格個人レッスン こだわりの音楽教室です

ヴァイオリン/チェロ/フルート

ヴァイオリン/コントラバス/リコーダー/ギター/トランペット/声楽/ピアノ/クラリネット/サクソフ/オーボエ/ホルン/ハーブ/チェンバロ 他

一生の趣味への入り口として!

お子様の教養から音大受験まで!

ジュニアは「おもちゃのシンフォニー」
合奏は「サウンドオブミュージック」
弦楽・金管・フルート・チェロ・ヴァイオリン等
合奏クラス新規募集します!

♪楽しくアンサンブルをみんなで作ってみませんか!
弦楽・合唱(初心者OK)・管楽・ジュニア
当教室の受講生でなくてもOKです。

レンタルルーム ランドピア/付16階他大9室 初心者歓迎
無料練習室・無料レンタル楽器有… 無料体験レッスン有(予約制)
子どもから大人まで

プレスト音楽教室
東京都文京区小日向4-5-17 STK茗荷谷ビル2F
TEL:03-5940-6431
http://www.presto-inc.co.jp/

丸ノ内線 茗荷谷駅3分

プレスト音楽教室 検索

公演案内

新作と祭り同時開催!

THE 日本エンターテインメント

世界観 800万人に迫る DRUM TAO チケット発売中!!

新作・RHYTHM of TRIBE 時空旅行記

会場 豊洲PIT 価格 全席指定8,500円 (税込) ※1ドリンクオーダー制(別途、500円必要)

日程 7/19(木)~27(金) チケットぴあ / ローソンチケット / イープラス / TAOオンラインストア

※6歳児未満入場不可
予約サンライズプロモーション東京 TEL0570-00-3337(10:00~18:00)

クイズ 文京温故知新

4月号出題分の答え

答え ㉞ 風

発表は、賞品(お茶の水女子大学 トートバッグとポーチ、タオルハンカチのセット)の発送をもってかえさせていただきます。

●次回のクイズは7月号です。

問 問合せ先 大 大ホール 小 小ホール ※黄色い表示は公益財団法人文京アカデミー主催・共催・後援のイベントです。

文京シビックホール スケジュール

平成30年5・6月上旬(4月20日現在)
主催者から掲載依頼のあったイベントをご案内しています。

5 (土) 大 第67回東京六大学合唱連盟定期演奏会
15:30開場 16:30~20:00
全席指定/S席2,500円 A席2,000円
B席1,000円
問 東京六大学合唱連盟
03-3208-4100

小 河田理奈CD発売記念コンサート
13:40開場 14:00~16:30
全席自由/一般3,000円 学生2,000円
問 及川音楽事務所
03-3981-6052(10:00~21:00)

小 Ako's Gospel Concert
19:00開場 19:30~21:00
全席自由/入場無料
問 Ako's Family
03-5821-7120(平日 10:00~17:00)

6 (日) 大 岩崎弘記念文京ジュニア・青少年吹奏楽団定期演奏会
13:00開場 13:30~15:30
全席自由/入場無料
問 平出裕美子
090-1036-9503

小 フレッシュガラコンサート第172回
14:30開場 14:40~16:40
全席自由/2,000円
問 及川音楽事務所
03-3981-6052(10:00~21:00)

小 東京話劇芸術協会による朗読、寸劇、独唱、楽器演奏公演
18:40開場 19:00~21:00
全席指定/S席3,000円 A席2,500円
問 劉
090-6040-1685

7 (月) 大 中国文化大楽園優秀才芸学生交流団
17:30開場 18:00~20:30
全席自由/入場無料
問 株式会社アジア太平洋観光社
03-6228-5659(平日 10:00~19:00)

8 (火) 小 童謡唱歌を斉唱し心身のリラックスを図る
13:30開場 14:00~16:00
全席自由/会員1,000円 一般1,200円
問 歌の街・文京童謡の会
03-3944-8633

11 (金) 大 仲道郁代ピアノリサイタル〜スタインウェイお披露目コンサート〜
18:30開場 19:00~20:00 **完売御礼**
問 シビックホール ホール事業係
03-5803-1103(平日 9:00~17:00)

小 文京春日亭 桃月庵白酒独演会II
18:45開場 19:00~21:00
全席指定/3,500円
問 サンケイリビング新聞社事業部
03-5216-9235(平日 10:00~17:00)

12 (土) 小 永田ピアノ教室発表会
9:30開場 9:45~11:30
全席自由/入場無料
問 永田ピアノ教室
03-6325-5482(10:00~22:00)

小 チャリティコンサートつなぐ
13:30開場 14:00~16:00
全席自由/3,000円 高校生以下1,000円
問 コンサート「つなぐ」(代表 大道七海男)
03-3813-4495(9:00~17:00)

14 (月) 小 東京文化会館 **完売御礼**
ミュージック・ワークショップin文京
あけてみよう! 海のふしぎな宝箱
<対象:6~18か月>
9:30開場 10:00~11:00
<対象:19~35か月>
11:00開場 11:30~12:30
はじめましてクラシック〜金管五重奏〜
<対象:6か月~6歳/未就学児>
13:30開場 14:00~15:00
問 東京文化会館 事業係(代表)
03-3828-2111(平日 9:00~17:00)

14 (月) 大 劇団四季『ソング&ダンス65』
14日(月)、15日(火)
18:00開場 18:30~20:50
16日(水)
13:00開場 13:30~15:50
全席指定/S席8,640円
A席6,480円
B席3,240円 **完売**
問 劇団四季 予約センター
0120-489-444(10:00~18:00)

16 (水) 小 シビックシアター☆トークショー
映画上映と戸田奈津子氏講演
12:30開場 13:00~16:30
全席自由/入場無料 ※事前申込制
問 アカデミー文京 学習推進係
03-5803-1119(平日 9:00~17:00)

17 (木) 小 MeWCAシンポジウム2018
12:30開場 13:00~18:00
全席自由/入場無料 ※事前申込制
問 NPO法人医療福祉クラウド協会
03-3814-3431(平日 9:00~18:00)

18 (金) 大 第57回郷土民謡民舞春季大会
18日(金) 9:30開場 10:00~20:00
19日(土) 9:30開場 10:00~16:00
全席自由/2,000円 ※2日間共通
問 一般財団法人日本郷土民謡協会
03-3947-1363(平日 10:00~17:00)

18 (金) 小 文京シビック寄席 林家たい平独演会
18:30開場 19:00~21:00 **完売御礼**
問 シビックホール ホール事業係
03-5803-1103(平日 9:00~17:00)

19 (土) 小 第56回桜蔭会ピアノ教室発表会
10:20開場 10:30~12:30
13:20開場 13:30~16:30
全席自由/入場無料
問 桜蔭会ピアノ教室(中山)
03-3946-9247

20 (日) シビックセンター休館日
※詳細は下記をご覧ください。

22 (火) 小 第15回 三辰文舎 落語&ライブ
18:30開場 19:00~21:30
全席指定/3,500円
問 サンケイリビング新聞社事業部
03-5216-9235(平日 10:00~17:00)

24 (木) 小 ゆきの華真珠会 第39回ピアノの集い
18:00開場 18:30~20:10
全席自由/2,000円
問 ゆきの華真珠会(上田幸子)
046-835-4682(9:00~19:00)

26 (土) 大 響きの森クラシック・シリーズVol.64
14:30開場 15:00~17:00
全席指定/S席5,000円 **完売**
A席4,000円 **残席僅少**
B席3,000円 **完売**
問 シビックチケット
03-5803-1111(10:00~19:00)

小 メセナ講演会
「ワールドカップを楽しむために」
第1部:今さら聞けないサッカーの常識
12:30開場 13:00~14:30
第2部:日本代表とワールドカップの歴史
14:45開場 15:15~16:45
全席自由/入場無料 ※事前申込制
問 アカデミー文京 学習推進係
03-5803-1119(平日 9:00~17:00)

26 (土) 小 NJBP Live! #10
18:40開場 19:00~21:00
全席自由/一般4,500円 学生1,500円
問 新日本BGMフィルハーモニー管弦楽団
080-3152-5697(10:00~18:00)

28 (月) 小 作曲家・加藤昌則クラシック講座
開門!クラシックのとびら
18:30開場 19:00~20:30
全席自由/1,500円
問 コンサートイマジン
03-3235-3777(10:00~18:00 日・祝を除く)

31 (木) 大 LATIN & JAZZ FESTA
15:00開場 16:00~18:30
全席指定/前売 S席6,000円 A席5,000円
B席4,000円
当日 S席6,500円 A席5,500円
B席4,500円
問 一般社団法人日本ポピュラー音楽協会
03-3585-3903(平日 10:00~18:00)

2 (土) 大 シエナ・ウインド・オーケストラ
第46回定期演奏会 **7面を
ご覧ください**
14:20開場 15:00~17:00
全席指定/SS席6,000円 S席5,000円
A席4,000円 B席3,000円
※学生はS・A・B席各500円引
※SS席、学生割引はシエナ事務局でのみ取扱い
問 シエナ・ウインド・オーケストラ事務局
03-3357-4870(平日 10:00~18:00)

小 《響きの森きつぷプログラム》
音楽の絵本〜アミーゴ〜 **7面を
ご覧ください**
10:30開場 11:00~12:30 **完売**
14:30開場 15:00~16:30 **残席僅少**
全席指定/2,500円
問 シビックチケット
03-5803-1111(10:00~19:00)

4 (月) 大 第22回 加齢美シンポジウム
4日(月) 11:00開場 12:00~17:00
5日(火) 9:30開場 10:00~16:00
会員12,350円 一般30,000円 ※2日間共通
問 一般社団法人日本弱酸性美容協会
03-3815-3830(平日 9:00~17:00)

6 (水) 大 2018 親鸞聖人につどう同朋大会
12:00開場 13:00~16:00
全席自由/1,000円
問 真宗大谷派 東京教区
03-5393-0810

7 (木) 小 文京区「歯と口の健康づくり2018」
13:30開場 14:00~16:30
一部指定/入場無料
問 文京区 教育委員会 学務課 学校保健担当
03-5803-1956(平日 8:30~17:00)

9 (土) 大 牧阿佐美バレエ団「ライモンダ」
9(土) 14:15開場 15:00~18:00
10(日) 13:45開場 14:30~17:30
全席指定/S席10,800円
A席8,000円
B席5,000円
S席ペア20,000円
A席ペア15,000円
B席ペア9,500円(ペア席はエリア限定)
※当日券がある場合、学生割引あり
(A席4,000円、B席3,000円)
※4歳未満のお子様のご入場はご遠慮ください。
問 牧阿佐美バレエ団公演事務局
03-3360-8251(平日 10:00~18:00)

休館のお知らせ

●シビックセンター
……5月20日(日)
全館停電のため、公益財団法人文京アカデミー事務室・文京シビックホール・シビックチケット・アカデミー文京は休業します。

●文京シビックホール小ホール
……8月10日(金)~9月4日(火)
音響設備等改修工事のため

●アカデミー茗台
……平成31年2月28日(木)まで
エレベーター及び空調等改修工事のため

SQUARE 広告募集

発行日 毎月5日
発行部数 100,000部
※区内全域の朝日・毎日・読売・日経・東京・産経の6紙朝刊に90,000部を折込み
※当財団および区の関係施設、区内一部地下鉄駅、区内大学、美術館、博物館等にて配布
広告料金
1面…43,800円 中面…29,200円
8面…37,800円
※1枠6cm×6cm、消費税込
※詳しくは、財団ホームページをご覧ください。
http://www.b-academy.jp/
お問合わせ先 公益財団法人文京アカデミー
学習推進係 ☎03-5803-1119
(平日 9:00~17:00)

文京アカデミーの催し (コンサート等、イベント関連)

チケットのお求め
シビックチケット予約専用電話
☎03-5803-1111
(10:00~19:00 土・日・祝日も受付、ただし5/20(日)は休業)

お問合せ
シビックホール ホール事業係
☎03-5803-1103
(平日 9:00~17:00)

好評発売中!!

チケット購入方法については8面上段をご参照ください。

大ホール **11/11(日) 15:00開演**



ユーリ・テミルカーノフ指揮 サンクトペテルブルグ・フィルハーモニー交響楽団

テミルカーノフが生み出す
多彩なサウンドと揺るぎない風格
巨匠テミルカーノフも認める「響きと空間」。
その文京シビックホール公演では、
ロシア・ピアノ界の名手、ルガンスキーをソリストに
迎え、関東公演唯一となるロシア名曲プログラムを、
最高峰の響きでお届けします!



ユーリ・テミルカーノフ

ニコライ・ルガンスキー

指揮 ユーリ・テミルカーノフ(芸術監督・首席指揮者)
ピアノ ニコライ・ルガンスキー(*)
管弦楽 サンクトペテルブルグ・フィルハーモニー交響楽団
曲目 ラフマニノフ/ピアノ協奏曲第2番(*)
チャイコフスキー/交響曲第5番
全席指定 プレミアムシート(公演プログラム付) **18,000円**
S席 **15,000円** A席 **13,000円** B席 **11,000円**
C席 **9,000円** 完売 D席 **7,000円** 完売
Pコード 102-807

学生割引あり シビックチケット窓口・電話予約にて学割チケット発売中!
S席 **7,500円** A席 **6,500円** B席 **5,500円**
*ご入場の際に学生証を提示いただきます。提示がない場合は、当日受付にて通常価格との差額をお支払いいただきます。

大ホール **6/2(土) 15:00開演**



シエナ・ウインド・オーケストラ 第46回定期演奏会

今注目の作曲家、挟間美帆の作品を
フィーチャリング。
サクソフォン須川展也のために作曲した
ソナタの吹奏楽編曲版を初演する他、
プラスロックの金字塔「タルカス」など、
クールかつ熱いラインアップ。
新進気鋭のコンダクター原田慶太楼との
初タッグもどうぞお楽しみに。



原田慶太楼

須川展也

指揮 原田慶太楼 サクソフォン 須川展也
演奏 シエナ・ウインド・オーケストラ
曲目 長生 淳/紺碧の波濤
挟間美帆(吹奏楽版初演)/サクソフォン・ソナタ第1番—秘色(ひそく)の王国—
挟間美帆/組曲「The Dance」より3・4・5楽章
エマソン&レイク~吉松隆の管弦楽版に基づく吹奏楽アレンジ版~(挟間美帆編曲)/タルカス
全席指定 SS席 **6,000円** S席 **5,000円** A席 **4,000円** B席 **3,000円**
*学生はS・A・B席各500円引 *SS席・学生割引はシエナ事務局でのみ取扱い
Pコード 104-637 Lコード 31803
お問合せ シエナ・ウインド・オーケストラ事務局 03-3357-4870(平日10:00~18:00)



小ホール **6/2(土) ①11:00開演 ②15:00開演**

音楽の絵本〜アミーゴ〜



こんどは動物たちがラテンで燃える?
昨年大好評だったアミーゴが再び!
にぎやかなラテンリズムのコンサートを
お届けします♪

曲目 テキーラ
ラテンDEジブリ
ティコティコ
サンバDEアミーゴ! (ほか)
全席指定 **2,500円**
11:00開演 完売
15:00開演 聴衆減少
*シビックホールメンバーズのための販売
です。
*通常のシビックチケット電話・窓口販売なら
びにチケットぴあでの販売はありません。
*区民先行販売は終了しました。

響きの森 きっずプログラム 2018

0歳から
入場OK!

*3歳以上はチケットが必要です。
(3歳未満は、路上鑑賞に限り無料)

小ホール **7/14(土) 11:00開演**

推奨年齢
5歳~

シビックホール 小ホール 7/14(土) 11:00開演

東京フィル “はじめてのオーケストラ” 親子で楽しむ

今年の音楽劇は「赤ずきんちゃん」!
毎年人気の指揮者体験コーナーにもチャレンジしてね♪



水戸博之

赤星啓子

晴雅彦

2012年音楽劇
「赤ずきんちゃん」より

曲目 チャイコフスキー/「眠れる森の美女」より ワルツ
【目指せ!世界のマエストロ! (指揮者体験コーナー)】
音楽劇「赤ずきんちゃん」ほか
指揮 水戸博之 ソプラノ 赤星啓子 バリトン 晴雅彦
管弦楽 東京フィルハーモニー交響楽団のメンバーによるミニオーケストラ
全席指定 **3,000円** Pコード 108-014

小ホール **9/15(土) ①10:30開演 ②14:00開演**

推奨年齢
3歳~

シビックホール 小ホール 9/15(土) ①10:30開演 ②14:00開演

人形劇団プーク “三びきのやぎのがらがらどん”

ご存知、人形劇団プークが登場!
有名な北欧民話をもとにした「三びきのやぎのがらがらどん」と
「いつもちこくのおとこのこ」の二本立て。
わくわくドキドキの時間をお楽しみください♪



全席指定 **2,500円** Pコード 484-852

区民参加オペラCITTADINO歌劇団 第19期講習生募集

—歌うこと、演じることの楽しさをオペラを通じて体験してみませんか?—

CITTADINO歌劇団第19期生 ヴェルディ作曲/歌劇「椿姫」 (原語上演・字幕付)

キャスト(オーディションあり)

講習 7月31日(火)18:30~の開講式と8月から31年2月までの
毎週水曜日18:30~21:00
*12月以降は土曜または日曜の18:10~21:00も講習あり
*舞台稽古・公演含む全35回程度(予定)
*曜日・時間は一部変更の可能性あり

対 15歳以上(中学生を除く。プロ・アマ不問、区外在住の方も可)
定 15名程度(アンダースタディを含む)
料 34,000円
*銀行振込一括納入
*振込手数料、保険料(1回につき30円)は別途実費負担

師 コレパティール/蒲谷昌子、江澤隆行

オーディション

日 6月23日(土)11:00~17:00(予定)

会 文京シビックホール 大ホール

配役 ①ヴィオレッタ(ソプラノ)②アルフレード(テノール)③ジェルモン(バリトン)④フロラ(メゾソプラノ)⑤ドットーレ(バス)⑥ガストーネ子爵(テノール)⑦ドゥフォール男爵(バリトン)⑧アンニーナ(ソプラノ)⑨その他キャスト

*課題曲については、応募用紙をご覧ください。
*集合時間等オーディションの詳細については、後日通知します。
*オーディション参加料は無料。

応募方法

甲 指定の応募用紙に写真を貼付し、82円切手1枚(キャストは62円分の切手を貼ったはがき1枚も必要)を同封のうえ
郵送または持参

*応募用紙配布: 文京アカデミー、地域アカデミー、区内施設

*HPからもダウンロードができます⇒http://www.b-academy.jp/

*写真はスナップ可 ※応募書類は返却いたしません。

*講習生の可否決定通知は、7月中旬までに郵送 ※その他詳細は応募用紙をご覧ください。

乙 5月31日(木)消印有効

日時 平成31年2月17日(日)14:00開演

会場 文京シビックホール 大ホール

指揮 平野 桂子

演出 直井 研二

合唱

講習 7月31日(火)18:30~の開講式と8月~31年2月までの土
曜または日曜18:30~21:00
*12月以降は水曜日18:10~21:00も講習あり
*舞台稽古・公演含む全35回程度(予定)
*曜日・時間は一部変更の可能性あり

対 15歳以上(中学生を除く。プロ・アマ不問、楽譜が読める方。区外
在住の方も可)

定 ソプラノ30名程度、その他各パート15名程度

●女声:ソプラノ、メゾソプラノ、アルト

●男声:テノール、バリトン、バス

*応募人数が定員を大幅に超えた場合は、第一希望パート応募者
の中から文京区在住・在勤・在学者を優先した上で、抽選となり
ます。

料 30,000円

*銀行振込一括納入

*振込手数料、楽譜代(3,700円)、保険料(1回につき30円)

衣裳代・メイク講習料(13,000円程度)は別途実費負担

師 佐藤洋人 ほか

第16回 文の京カレッジコンサート 出演団体募集

区内の大学・専門学校の音楽サークル・音楽団体が一緒に創り上げるコンサートです。
日頃の練習の成果を披露しましょう♪

演奏会 文京シビックホール 小ホール 9月8日(土)14:00開演

対 ①区内の大学および専門学校の音楽サークル・音
楽団体

②人数:2名~30名程度(上限35名)

③出演時間:20分以内(入退場含む)

④演奏形態:合唱、吹奏楽、管弦楽アンサンブル
など

⑤その他:各団体から1~2名、当日のステージ運
営を行うステージスタッフを選出いただけます。

このスタッフは演奏には参加いただけません。
参加団体の代表者とステージスタッフは実行
委員会のメンバーとなっていただきます。

定 8団体(超えた場合は演奏ジャンルを考慮し抽選)

料 無料

甲 指定の応募用紙に必要事項を記入し、郵送、FAXまたは持参(平日9:00~17:00)
*応募用紙は、文京アカデミー、地域アカデミー、区内施設にて配布。

*HPからもダウンロードができます⇒http://www.b-academy.jp/

乙 5月11日(金)必着



★チケット発売中の公演

●劇団四季「ソング&ダンス 65」

会 大ホール 日 5月14日(月)・15日(火)18:30開演 16日(水)13:30開演

料 S席8,640円 A席6,480円 B席3,240円 完売

チケット発売 日 5月14日(月) Pコード:482-962 *3歳以上はチケットが必要です。

問 劇団四季 予約センター 0120-489-444(10:00~18:00)

完売御礼

大ホール **5/11(金) 19:00開演**
仲道郁代 ピアノリサイタル ~スタインウェイお披露目コンサート~

*当日券の販売は
ございません

小ホール **5/18(金) 19:00開演**

文京シビックホール 林家礼の平 独演会

第258回 シビックコンサート 声楽コンサート

入場
無料!!

東邦音楽大学の学生による「声楽コンサート」をお届けします。
お昼のひとときを美しい歌声とともにお過ごしください。

日 5月23日(水) 12:15~12:45

会 区民ひろば(文京シビックセンター地下2階)

出 東邦音楽大学大学院 声楽専攻生

料 無料(直接会場へお越しください。)



● CITTADINO 歌劇団のプロフィール
CITTADINO (チッタディーノ) とは、イタ
リア語で「市民」という意味。平成12年
度より区民参加オペラとしてキャストと合唱
団を広く公募し、「アイダ」「カルメン」「トゥ
ランドット」等上演。平成30年度は第
19期生となり、受講生は8月から平成31
年2月の公演に向けてレッスンをします。



CITTADINO歌劇団第18期生公演より

チケットのお求めは

シビックチケット予約専用電話

☎03-5803-1111

受付: 10:00~19:00 土・日・祝日も受付
(ただし5/20(日)は休業)

区民 電話予約のみ・1日限定
先行予約 **☎03-5803-1111**

※区民先行予約当日に限り、シビックチケットで電話予約のみの受付です。
※区民先行予約ができる方は、区内在住、在勤、在学の方です。
※区民先行予約時の予約枚数には限りがあります。また、お席は選べません。
※一部、区民先行予約を実施しない公演があります。

シビックホールメンバーズ

インターネット限定の会員制度
シビックホールメンバーズ会員募集中!!

入会金・会費は無料!!

http://bunkyocivichall.jp/

- PC・スマートフォン・携帯電話共通
- ページ内の「シビックホールメンバーズ」エリアをクリック

一般発売日より早い先行発売日あり!!(一部公演を除く)

お問合せ:ホール事業係 ☎03-5803-1103(平日 9:00~17:00)

ご注意

- 発売初日のチケット購入は、1公演4枚まで、お席は選べません。シビックホールメンバーズ購入(携帯電話申込以外)は、お席を選べます。(一部、お席を選べない公演があります。)
- 引き換え期限は予約日を入れて4日間となります。●お買い上げいただいたチケットのキャンセル及び変更はできません。
- 都合により出演者、演目等が変更されることがあります。●チケットは本紙発行時に完売している場合があります。●未就学児の入場はご遠慮ください。(一部公演を除く)

電子チケットぴあ ☎0570-02-9999 <http://t.pia.jp/>

イープラス <http://eplus.jp/>

ローソンチケット ☎0570-000-407

牧阿佐美バレエ団オフィシャルチケット <http://ambt.jp>

楽天チケット <http://r-t.jp/ambt>

劇団四季予約センター ☎0120-489-444(10:00~18:00)

<https://www.shiki.jp/tickets/>

間もなく発売!! & 好評発売中!!

大ホール 10/24(水) 19:00開演

チック・コリア×小曽根 真

よみがえる伝説のデュオ、ホットでスリリングな一夜…
アメリカの伝説的ジャズピアニスト、チック・コリアが小曽根真とのデュオで初登場。
豊富なキャリアと高度なテクニック、そして絶妙な呼吸が生み出す奇跡のジャズ・セッション。
関東公演では唯一となる、2人の共演をお見逃しなく。

出演: チック・コリア、小曽根 真

ピアノ: チック・コリア、小曽根 真

全席指定 SS席 11,000円 S席 9,000円 A席 8,000円 B席 7,000円

区民先行 5/13(日) 10:00~19:00 電話予約のみ、1日限定

メンバーズ先行 5/14(月) 10:00 ~15(火) 23:59

チケット発売 5/27(日) 10:00~ Pコード 112-418

5/28(月) 10:00~

大ホール 10/14(日) 11:00開演

響きの森 音楽の絵本~吹奏楽~

“音楽の絵本”でおなじみズーラシアンプラスとなかまたちによる親子のための吹奏楽コンサート!
今回は「ハロウィンバージョン」でお届けします♪

出演: ズーラシアンプラス、ことふえパピヨン、クラリキヤット、サクソフォックス

曲目: おぼけなんてないさ、ようかい体操第一、おおブレリ行進曲 ほか

全席指定 S席 2,500円 A席 1,500円

※3歳以上の方はチケットが必要です。(3歳未満の膝上鑑賞に限り無料)

区民先行 6/3(日) 10:00~19:00 電話予約のみ、1日限定

メンバーズ先行 6/4(月) 10:00 ~5(火) 23:59

チケット発売 6/10(日) 10:00~ Pコード 115-465

6/11(月) 10:00~

小ホール 10/18(木) 19:00開演

文京シビック寄席 柳家さん喬 独演会

古典落語の名手、柳家さん喬が文京シビック寄席に登場!

出演: 柳家さん喬 ほか

全席指定 3,500円

チケット発売 5/13(日) 10:00~ Pコード 485-799

小ホール 7/22(日) 14:00開演

2018 貞水夏舞台 一龍斎貞水立体怪談

講談界初の人間国宝・一龍斎貞水プロデュースによる、毎年恒例の「夏舞台」公演。
貞水の迫力の話芸に、特殊演出効果が融合した立体怪談を納涼のひと時にどうぞお楽しみください。

出演: 一龍斎貞水、一龍斎貞友、一龍斎貞橋

全席指定 前売 3,000円 当日 3,300円

※未就学児入場不可

お問合せ: ようごうしゃチケットセンター 046-297-0371 (平日10:00~17:00)

チケット発売 5/22(火) 10:00~ Pコード 485-303

大ホール 5/26(土) 15:00開演

響きの森 クラシックシリーズ Classic Series Vol.64

“イタリアの俊才”パティステロニのチャイコフスキープログラム!
ソリストには、2016年モントリオール国際音楽コンクールの覇者、辻彩奈が登場!

指揮: アンドレア・パティステロニ(東京フィル首席指揮者)

ヴァイオリン: 辻彩奈(*)

曲目: チャイコフスキー「弦楽四重奏曲第1番より」アンダンテ・カンタービレ(弦楽合奏版)、ヴァイオリン協奏曲(*)、交響曲第6番(悲愴)

全席指定 S席 5,000円 前売 4,000円 A席 4,000円 B席 3,000円

Pコード 102-833

大ホール 9/8(土) 15:00開演

フレッシュ名曲コンサート 響きの森 クラシックシリーズ Classic Series Vol.65

“炎のマエストロ”コバケンによるベートーヴェン・プログラム!
ソリストには国際コンクールで上位入賞や、オーケストラとの共演などの実績を重ねる、若手実力派ヴァイオリニストの一人、吉田 南が登場。

指揮: 小林研一郎

ヴァイオリン: 吉田 南(*)

曲目: ベートーヴェン「ヴァイオリン協奏曲(*)」、交響曲第7番

全席指定 S席 4,000円 A席 3,000円 B席 2,500円

Pコード 108-008

小ホール 6/28(木) 12:10開演

フレッシュ名曲キャンペーン ランチタイムコンサート

才能溢れる若きヴァイオリニストによる名曲の数々

「響きの森クラシックシリーズVol.65」に出演する吉田 南の演奏を、ランチタイムのひとつにゆったりとお楽しみください。

ヴァイオリン: 吉田 南

ピアノ: 諸田由里子

曲目: クライスラー「ウィーン奇想曲」、マスネ/タイスの瞑想曲 ほか

共同主催: 公益財団法人東京都歴史文化財団(東京文化会館)

企画協力: 東京オーケストラ事業協同組合

※直接会場へお越しください。
※先着順のため、満席になり次第、入場をお断りさせていただきます。

お問合せ: シビックホール ホール事業係 03-5803-1103 (平日9:00~17:00)

入場無料 全席自由

大ホール 7/20(金) 19:30開演

夜クラシック Vol.17 仲道郁代 仲道祐子

夜クラシックに4度目の出演となる仲道郁代が、妹である仲道祐子とともにピアノ・デュオで登場!

ピアノ: 仲道郁代、仲道祐子

曲目: ドビュッシー「月の光」、モーツァルト「ピアノソナタ K.545(グリーク編)」、ラヴェル「ラ・ヴァルス」、ドビュッシー「小組曲」、ホルスト「組曲「惑星」より「木星」 ほか

全席指定 S席 3,000円 A席 2,000円 Pコード 101-303

大ホール 9/14(金) 19:30開演

夜クラシック Vol.18 宮田大 金子三勇士

過去に夜クラシックに出演し再登場を熱望されていた宮田大、金子三勇士の共演をお届けします!
トークを交えながらの濃密な90分をお楽しみください。

チェロ: 宮田大

ピアノ: 金子三勇士

曲目: ドビュッシー「月の光」、ベートーヴェン「ピアノソナタ第14番「月光」第1楽章」、リスト「パガニーニによる大練習曲第3番「ラカンパネラ」」、ショパン「チェロソナタ短調Op.65第3楽章」、バッハ「無伴奏チェロ組曲 第1番より「プレリュード」」 ほか

全席指定 S席 3,000円 A席 2,000円 Pコード 101-305

大ホール 9/29(土)・30(日) 15:00開演

牧阿佐美バレエ団「白鳥の湖」(全幕)

大ホール 6/9(土) 15:00開演・10(日) 14:30開演

牧阿佐美バレエ団「ライモンダ」(全幕)

詳しくは2・3面をご覧ください。

レアな動画やインタビューなど貴重な情報が盛りだくさん!

アーティストインタビューやオススメ公演の紹介など随時更新中!

響きの森プレミアム・コンテンツ

演奏楽曲の無料試聴サービスがついにスタート!

文京シビックホールの主催公演で演奏される楽曲を無料で試聴できるサービスをスタートいたしました。一定期間、制限なく、誰でもフル試聴が可能です。文京シビックホールホームページ上にある「響きの森プレミアム・コンテンツ」内の「試聴ギャラリー」から、サービスをご利用いただけます。

本紙に掲載されている広告についてのご不明な点は広告主へお問合せください。

音楽教室

目的やレベルに合わせたマンツーマンのレッスン
まずは無料体験レッスンを受けて音楽の楽しさを実感してみませんか。

●子ども・おとなのプライベートレッスン

●ピアノ・声楽(ヴォーカル)・管楽器

●子どものグループレッスン

●ヴァイオリン・親子リトミック・東邦中学/高校受験コース

●おとなのグループレッスン

フルート・ウクレレ・オカリナ・リコーダー
アコースティックギター・おもしろ打楽器

詳しくは下記までお問い合わせください。

東邦音楽学校(東邦音楽短期大学内)

〒112-0012 東京都文京区大塚4-46-9 TEL. 03-3946-9667 <http://www.toho-music.ac.jp>

大学公開講座

拓殖大学 文京キャンパス (茗荷谷駅下車徒歩3分)

◎国際講座

開催時間: 10:30~12:00
定員: 250名(申込不要) 受講料: 1,000円(当日支払)

5月19日(土)「中国の軍事改革と軍拡」
講師: 富坂 聡(拓殖大学海外事情研究所教授)

◎政治経済研究所公開講座

開催時間: 13:00 ~ 14:30
定員: 150名(申込不要) 受講料: 1,000円(当日支払)

5月19日(土)「変化する北朝鮮情勢-現状と展望-」
講師: 鎌木昌之(立命館大学特任講師、元尚美学園大学教授)

TEL 3947-7166 FAX 3947-7265

拓殖大学 公開講座

フェア

本紙(スクエア)持参で、特別価格からさらに10%オフ!

「西川寝具 初夏のお買い得フェア」5/13(日)まで 期間限定開催

メトロ・エム後楽園3Fの「シンクシング」では、5/13(日)までの期間限定で、初夏のお買い得フェアを開催中です。高品質な西川寝具がフェア特別価格に! お買得なこの機会に、ぜひ来店ください。

★フェアお買い得品、ほんの一例(税別)

- ◆西川のさらさら敷パッド.....数量限定.....→ 2,980円
- ◆西川のウォッシュダブルダウンケット.....12,000円の品→ 5,800円
- ◆西川のライトウェーブ軽量敷ふとん.....20,000円の品→ 12,800円
- ◆西川の点で支えるムアツふとん.....38,000円の品→ 29,800円
- ◆西川の点で支える健康敷ふとん(DXタイプ).....55,000円の品→ 39,800円
- ◆西川の点で支える健康敷ふとん(三折・DXタイプ).....70,000円の品→ 49,800円

think thing シンクシング メトロ・エム後楽園店
東京都文京区春日1-2-3 メトロ・エム後楽園3F TEL & FAX 03-3868-2888