平成27年6月5日発行第174号

文京アカデミー Square スクエア

6月号

公益財団法人 文京アカデミー
〒112-0003 東京都文京区春日1-16-21（文京シビックセンター2階）
施設のご利用については
TEL.03-5803-1100
広告掲載等については
TEL.03-5803-1119
文京アカデミー Squareは
ホームページでもご覧いただけます
http://www.b-academy.jp/
（広報紙文京アカデミー「スクエア」をクリック）

発行部数／100,000部　区内新聞折込

今年もやってくる！文京アカデミーの夏休み!!

観る

詳しくは2面をご覧ください

フルーツの国のおんがくパーティー♪
～ひとみ姫と楽器の国のおともだち～

響きの森 サマーフェスタ for Kids 2015

東京フィル・親子で楽しむ“はじめてのオーケストラ”

人形劇団ポポロ「14ひきのひっこし」

学ぶ

詳しくは3面をご覧ください

ぴかぴかどろだんごを作ろう

ペットボトルで顕微鏡を作ろう

夏休み子どもアカデミア

自分の天体望遠鏡を作ってみよう！

体験する

詳しくは2面をご覧ください

「泣いた赤おに」工作ワークショップ

バックステージツアー

次号の文京アカデミー Square は7月5日発行です。

本紙に掲載されている広告についてのご不明な点は広告主へお問合せください。

駅ビル

まいにち たのしい 散歩みち

メトロ・エム後楽園
http://www.metro-m-korakuen.com

ファッション・雑貨　レストラン・カフェ・フード
ビューティ・サービス　書籍・ドラッグストア

ショッピング・カフェ 10:00～21:00
レストラン 11:00～23:00
※一部、営業時間が異なるショップがございます。

〒112-0003 文京区春日1-2-3
TEL.03-5800-2200（代表）

開業特別企画

東京ドームホテル 開業15周年記念

Happiness 15th TOKYO DOME HOTEL

3階 スーパーダイニング「リラッサ」
『15人のシェフによる技の饗宴』 ～7.15（水）まで

感謝の気持ちを込めたメニューをブッフェスタイルでお楽しみください。

ディナー限定 プラス15円
あわびのステーキ バター醤油ソース
◆お一人様一皿限定
◆大人・シニア料金対象

イメージ

ディナーブッフェ【120分制】17:00～21:30（ラストイン 21:00）
お一人様 ¥4,000（4,320）／お子様（4歳～小学生）¥1,200（1,296）
シニア（65歳以上）¥3,500（3,780）※（ ）内は消費税込みの料金です。

ランチブッフェも多彩なメニューをご用意しております！
TEL.03-5805-2277

都市対抗野球

第86回都市対抗野球大会
■開催期間：2015年7月18日（土）～29日（水）
■会場：東京ドーム
6月号

第85回都市対抗野球大会優勝の西濃運輸（大垣市）

無料招待
本広告持参で外野席に
（大人1,000円、高校生以下無料）
無料入場できます
22番ゲート横の受付におこしください。
満席の場合、入場いただけない場合もございます。
本広告で2名様まで入場いただけます。

都市対抗野球の詳細はホームページまで
主催：（公財）日本野球連盟　http://www.jaba.or.jp/
毎日新聞社　http://mainichi.jp/

補聴器

お気軽にご相談下さい。
聴力測定 初めてのご使用
新製品の 試聴・貸出
出張販売 点検相談

障害者総合支援法補聴器取扱店
コルチトーン補聴器サービスショップ
文京区本郷4-1-5 Tel. 03-3813-9916
創業昭和32年　本郷三丁目交差点そば
コルチトーン 検索
カタログ無料進呈いたします。www.cortiton.com

耳ツボ健康サロン

お陰様で大好評10周年です！
「耳ツボ」で短期間に楽しく、ダイエットに挑戦！

閑静な住宅街にある“隠れ家”サロンです。オープンして10年「本当に痩せることができて心底嬉しい！」という皆様のお声を励みに営業しております。数々のダイエットに失敗した方も、初めは半信半疑ですが、1週間程でお腹周りから痩せ始め、みるみる体重が落ちるので、楽しく続けられています♪

日本痩身医学協会会員　健康管理士一般指導員
ハッピーガーデン 新大塚
新大塚店 Tel.03-3941-1981
千川駅前店 03-3957-5868　川口元郷店 048-229-4304
完全予約制　まずは無料カウンセリングにおいでください。
豊島区南大塚2-7-2（丸ノ内線新大塚駅より3分）
HP ハッピーガーデン新大塚 検索
お子様連れ歓迎です。針は使わないので安全安心です。

文京アカデミーで

夏休みをめいっぱい楽しもう!

0歳から楽しめるステージを観たり、
いつもは出来ない体験をしたり、遊びながら学んだり、
子どもも大人も楽しめるイベントが盛りだくさんです!

観る 響きの森 サマーフェスタ for Kids 2015

1公演につき1つスタンプを押せます

スタンプラリー

コンサートのチケットやシエナ／東京フィル／ポポロのオリジナルグッズを抽選でプレゼント!

応募方法 「スタンプラリー」マークのついた公演に参加してスタンプを押そう!
3つのうち2つ以上集まったら、公演会場で抽選用紙をもらってその場で応募しよう!

チケット情報は7面をご覧ください

0歳から入場OK 一緒に歌ったり、踊ったりできる参加型公演やミニオーケストラの演奏会、人形劇の3公演で皆様のご来場をお待ちしています。

推奨年齢2歳〜 フルーツの国のおんがくパーティー♪ ～ひとみ姫と楽器の国のおともだち～

スタンプラリー

シエナ☆フルーツ&ミーツが“シエナ☆フルーツ音楽隊”に変身!!

歌のお姉さん“ひとみ姫”と歌って踊って楽しめる「フルーツの国のおんがくパーティー♪」を開催するよ!

歌が大好きなひとみ姫のお誕生日をフルーツの仲間たちと一緒にお祝いしてね!
“楽器の国のおともだち”もやってくるよ!

▲2014年ステージより

7月25日(土) 26日(日) 各11:00開演

【出　演】瀧本 瞳(司会・歌)、シエナ☆フルーツ音楽隊、楽器の国のおともだち、フルーツ・ダンサーズ

推奨年齢4歳〜 東京フィル・親子で楽しむ “はじめてのオーケストラ”

スタンプラリー

オーケストラの演奏と歌で楽しむ“音楽劇”。今回は「ピノッキオ」が登場です! みんなが知っている《童話》と聴いたことのある《音楽》が一緒になった文京シビックホールでしか観られないオリジナルのプログラムです!

オーケストラの楽器がわかる「オーケストラのひみつ!」や「指揮者体験」など、盛りだくさんのプログラムでお待ちしています!

▲2013年音楽劇「アリとキリギリス」より

8月1日(土) 2日(日) 各11:00開演

【指　揮】松村秀明 【ソプラノ】赤星啓子 【テノール】高橋 淳
【管弦楽】東京フィルハーモニー交響楽団のメンバーによるミニオーケストラ
【内　容】目指せ! 世界のマエストロ!(指揮者体験コーナー)
音楽劇「ピノッキオ」 ほか

推奨年齢3歳〜 人形劇団ポポロ 「14ひきのひっこしだ」

スタンプラリー

人気の絵本シリーズが人形劇で登場! 14ひきの野ねずみの一家がみんなで力を合わせて生きる心あたたまる物語をお楽しみください。

〈ものがたり〉
森に仲の良い「野ねずみ」の家族が住んでいました。おじいちゃん、おばあちゃん、おとうさん、おかあさんと10ぴきの兄弟たち、合わせて14ひきの大家族。森の開発で、追われるように森の奥へと移動していく野ねずみたち。はたして家族の新しいおうちは、無事に見つかるのでしょうか…。一家の大冒険のはじまり、はじまり!!

8月9日(日) ①10:30開演　②14:00開演

【出　演】人形劇団ポポロ

Pick Up インタビュー

「フルーツの国のおんがくパーティー♪～ひとみ姫と楽器の国のおともだち～」に出演する
シエナ☆フルーツ音楽隊にインタビュー♪
バナナくん、ぶどうくん、いちごちゃんにお話を聞きました。(残念ながらメロンちゃんは欠席)

— 公演の「ここがオススメ!」を教えてください。

荻原　一緒に歌ったり、手遊びをしたり、参加しながら音楽を楽しめるところです!

東　昨年は、ひとみ姫が入って一段と華やかになりました。今年は新たに「楽器の国のおともだち」が加わるので、昨年よりさらに賑やかになったところですね。

近藤　子連れOKなコンサートでも「静かにさせなきゃ」って気を揉むお母さんは多いと思います。でも、このコンサートではそんな心配は要りません。親子で心から楽しめるところが大きなオススメポイントです!

— シエナ☆フルーツ&ミーツは、今年、シエナ☆フルーツ音楽隊にリニューアルしたそうですね。どこが新しくなったのでしょう?

荻原　昨年まではフルート2人と打楽器2人でした。今年はフルート1人、クラリネット1人、打楽器2人です。クラリネットが入ったことで、奏でられる音色もリニューアル♪

近藤　リニューアルに伴って、リンゴがイチゴになりました!

— 対象年齢は何歳から何歳までですか?

近藤　昔からの童謡も入っているので、下は0歳から、上はおじいちゃん、おばあちゃんまで。

東　吹奏楽部の学生さんが誘い合って来ることもあるみたいですよ。

— 公演の長さや曲目について、教えてください。

荻原　公演は60分で、メドレーを含めて16曲くらいを予定しています。

東　曲目は当日のお楽しみなのですが、ちょっとだけ。まず「ぐるぐるマリンバ」。これは、フルーツ音楽隊の4人全員がマリンバの周りを回りながらマリンバを演奏します。メロディも動きもとても楽しい1曲です。

近藤　「だれにだっておたんじょうび」。歌の途中で、自分のお誕生日月に手をあげてもらうようになっているので、参加している感じが味わえる1曲だと思います。

— スクエア読者へのメッセージをお願いします。

荻原　子育てを頑張るお母さんたちには、特にリラックスしていただきたいと思っているので、ぜひ癒されにいらしてください。

近藤　楽しみながら楽器の種類や音色を学べます! 今のうちから、「フルーツの国のパーティーに行こうね!」なんて声をかけながら、お子さんのワクワク感を刺激しておいてくださいね。

東　フルーツのかぶりものを身につけてはいますが(笑)、演奏のクオリティは絶対的に高い! そこは僕たちが保証しますので、ぜひ期待してご来場ください!

シエナ☆フルーツ音楽隊 メンバー

荻原松美	東 佳樹	近藤 薫	西田紀子
おぎはら まつみ 打楽器	ひがし よしき 打楽器	こんどう かおる クラリネット	にしだ のりこ フルート

体験する 「泣いた赤おに」ワークショップ

公演情報は7面をご覧ください

9月6日(日) 東京文化会館 小ホール、9月13日(日) 文京シビックホール 小ホールで開催するオペラ「泣いた赤おに」と連動した工作のワークショップを開催!

工作ワークショップ オペラに登場するものづくり!?

オペラの舞台美術を作る工作ワークショップを開催。舞台美術として重要な役割を果たすものづくりに参加することで、子どもたちの舞台芸術への関心を高めます。

日時・会場
8月2日(日) 東京文化会館 大会議室
①10:30～12:30
②14:30～16:30

8月3日(月) 文京シビックセンター 地下1階「アトリエ」
①10:30～12:30
②14:30～16:30

対象 小学1年生～6年生
※小学4年生以下の児童の参加にあたっては、保護者の方の送迎をお願いいたします。

定員 各回30～40名程度

費用 500円

申込 東京文化会館ホームページ(www.t-bunka.jp)より申込用紙をダウンロードし、必要事項をご記入の上、下記へ郵送してください。また、返信用封筒(長形3号)に82円切手を貼付し、住所・氏名をご記入の上、同封してください。

〒110-8716 台東区上野公園5-45
東京文化会館 事業企画課 「オペラをつくろう!」工作係

締切 6月30日(火) 消印有効
※応募者多数の場合は抽選。応募者全員に7月中旬頃にお知らせします。

問合せ 東京文化会館 事業企画課
03-3828-2111
(平日10:00～17:00)

文京シビックホール バックステージツアー

「舞台の上でスポットライトに当たってみたい!」
「舞台装置はどんな仕組みなんだろう?」…
そんな風に思ったことはありませんか?
普段は行けない舞台の上はもちろん、
様々な機構に溢れる舞台の裏側まで
特別にご案内いたします!
これからの舞台鑑賞が、
より楽しめますよ。

ご好評につき定員を増やしました!
8月3日(月)開催!!
皆様のご参加をお待ちしています。

詳しくは6面をご覧ください

文京アカデミーの催し

アカデミー文京
学習推進係
TEL 03-5803-1119

日＝日時　会＝会場　内＝内容　師＝講師　対＝対象　定＝定員　¥＝費用　申＝申込先　〆＝締切　問＝問合せ先

文京アカデミアサポーター養成講座　受講生募集

文京アカデミア講座の運営に携わってみませんか。

日 下記表の日時のとおり
会 アカデミー文京　学習室（文京シビックセンター地下1階）ほか

対 区内在住・在勤・在学者（15歳以上、中学生を除く）
定 20名（抽選）　¥ 無料　〆 6月19日（金）必着
申 往復はがきに①「文京アカデミアサポーター養成講座」②住所③氏名（ふりがな）④年齢⑤電話番号⑥在勤者は勤務先名・所在地・電話番号、在学者は学校名⑦受講の動機と、返信用にもあて先を明記し、下記へ
〒112-0003 文京区春日1-16-21　アカデミー文京 学習推進係
※公益財団法人文京アカデミーホームページ（http://www.b-academy.jp/）からも申込可

講座の修了後、「文京アカデミアサポーター」として登録し、当財団と協働して講座の会場設営や受付などの運営に携わっていただきます。また、講座の感想や改善点等を講座の充実に活用させていただきます。

※サポーターとして活動するには養成講座No.1～4に3回以上出席とNo.5に半日従事することと、養成講座修了生の会（文京アカデミアサポーターの会）に所属することが条件になります。

No.	内容	講師（敬称略）	開講日時	曜日	会場
1	生涯学習のススメ ～新しい時代の生涯学習支援者像～	明治学院大学教授 坂口　緑	7月3日 14:00～16:00	金	学習室
2	とりあえずやってみよう ～文京アカデミアサポーターの活動～	文京アカデミア サポーター	7月7日 14:00～16:00	火	レクリエーション ホール
3	百聞は一見にしかず ～講座運営の体験（1）～	文京アカデミア サポーター	7月17日 14:00～16:00	金	シビックホール 会議室
4	今日からあなたもサポーター ～講座運営の体験（2）～	文京アカデミア サポーター	7月21日 14:00～16:00	火	学習室
5	生涯学習一日体験フェア （会場準備及び事業の実習）	文京アカデミア サポーター	8月24日（午後） 25日（終日）	月 火	文京 シビックセンター

メセナ講演会「薬膳で毎日元気！！」　受講生募集

東洋医学の基本をお話ししながら、薬膳を通して季節の食養生をお伝えします。目指すは『未病先防（病気になる前に予防して病気にならない身体をつくる）』。東洋医学には、健康養生に対する素晴らしい知恵がいっぱいつまっています。
今回のメセナ講演会は、日本中医食養学会と当財団との協働で開催します。

日 7月10日（金）14:00～16:00
会 文京シビックセンター スカイホール（文京シビックセンター26階）

師 草香　もえ（日本中医食養学会常任理事／国際中医薬膳師）　定 50名（抽選）
対 区内在住・在勤・在学者（15歳以上、中学生を除く）　¥ 無料　〆 6月30日（火）必着
申 往復はがきに①「メセナ講演会・薬膳」②住所③氏名（ふりがな）④年齢⑤電話番号⑥在勤者は勤務先名・所在地・電話番号、在学者は学校名と、返信用にもあて先を明記し右記へ　〒112-0003 文京区春日1-16-21　アカデミー文京 学習推進係
※3～6歳の就学前児の無料保育があります。
希望者は応募はがきに赤字で「保育希望」・子どもの氏名（ふりがな）・性別・年齢を記入
※手話通訳希望者は応募はがきに赤字で「手話通訳希望」と記入
※公益財団法人文京アカデミーホームページ（http://www.b-academy.jp/）からも申込可

シビックシネマサロン「青い山脈」

（183分／白黒／1949年）

監督　今井正／出演　池部良　原節子

石坂洋次郎の小説「青い山脈」の映画化。青春映画の古典的名作です。

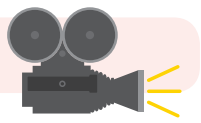

日 6月19日（金）13:30～16:40
会 アカデミー文京　学習室（文京シビックセンター地下1階）

対 区内在住・在勤・在学者（15歳以上、中学生を除く）
定 60名（先着順）※当日に整理券を配布。13:15から入場開始。　¥ 無料　申 当日直接会場へ

学ぶ 夏休み子どもアカデミア

対 区内在住・在学者（詳細は講座一覧をご覧ください。）　〆 6月26日(金）必着
申 往復はがきに1講座名（※1、2、3、10、14の講座は①か②を選択）2住所 3子どもの氏名（ふりがな）4学校名 5学年 6電話番号と返信用にもあて先を明記し下記へ
〒112-0003 文京区春日1-16-21　アカデミー文京 学習推進係

※公益財団法人文京アカデミーホームページ（http://www.b-academy.jp/）からも申込可
※詳細は「講座案内」または公益財団法人文京アカデミーホームページを必ず確認してください。
※受講料・教材費は指定口座に振込。振込期間中の9:00～19:00は窓口でも受け付けます。
（振込先・納入期日は当選通知に記載）
※定員を超えた場合は抽選　※受講は当選者ご本人に限ります。
※複数講座お申し込みの場合は、往復はがき1枚につき1講座1名分（保護者同伴の場合は2名1組）でお申込みください。
※抽選結果の発送　7月3日（金）頃（7月6日までに通知が届かない場合はお問い合わせください。TEL 03-5803-1119　平日9:00～17:00）

受講生募集

番号	講座名	講師（敬称略）	期間	曜日	時間	回数	定員	対象	受講料	教材費	会場
1	ペットボトルで顕微鏡を作ろう	お茶の水女子大学特任講師　堀田　のぞみ	7月22日	水	①13:30～14:30 ②14:45～15:45	1	各15組	小学1～6年生と保護者	¥800	なし	お茶の水女子大学
2	ぴかぴかどろだんごを作ろう	土絵作家　三木　きよ子	①7月25日 ②8月5日	①土 ②水	10:00～12:00	1	各20名	小学1～4年生	¥1,100	¥1,100	アカデミー文京 レクリエーションホール
3	自分の天体望遠鏡を作ってみよう！	天文学普及プロジェクト「天プラ」代表 東京大学特任准教授　高梨　直紘	7月26日	日	①10:00～12:00 ②13:30～15:30	1	各30名	小学1～6年生	¥500	¥2,700	アカデミー文京 レクリエーションホール
4	キッズマネーアカデミー	りそな銀行東京営業部	7月27日	月	13:00～17:00	1	30名	小学5～6年生	なし	なし	りそな銀行 東京営業部
5	君も研究者になってみませんか Part Ⅴ	日本医科大学講師 稲垣　弘文　ほか	7月27日～ 29日	月～水	13:00～16:00	3	20名	小学5～6年生 中学1～2年生	なし	¥1,000	日本医科大学 基礎医学大学院棟
6	ナダレンジャーと楽しく実験しよう！	(公社）地盤工学会 (研）防災科学技術研究所 理学博士　納口　恭明	7月28日	火	14:00～16:00	1	30組	小学1～3年生と保護者	なし	¥500	アカデミー文京 レクリエーションホール
7	ダンボールで作るふしぎな生き物	貞静学園短期大学教授 別府　浩実	8月1日	土	9:30～11:30	1	30名	小学1～6年生	なし	¥400	貞静学園短期大学
8	はっぴょんと発明してみよう！	日本弁理士会関東支部 弁理士　尾関　眞里子　ほか	8月1日	土	10:00～11:30	1	40名	小学3～4年生	なし	なし	アカデミー文京 レクリエーションホール
9	プロに学ぼう　絵画教室	文京美術会	8月3日	月	9:30～12:00	1	15名	小学3～6年生	¥1,200	¥2,000	アカデミー文京 レクリエーションホール
10	バランスの達人 ～スラックラインと伝承遊び～	貞静学園短期大学助教 岩井　幸博	8月4日	火	①9:30～11:30 ②13:30～15:30	1	各30名	小学1～6年生	なし	¥400	貞静学園短期大学
11	心の歌をよむ ～百人一首とわたしの一首～	跡見学園女子大学准教授 植田　恭代	8月4日	火	14:00～15:30	1	30名	小学4～6年生	¥700	なし	跡見学園女子大学 跡見ギャラリー
12	おどろき！役立つ！ガスの歴史と防災	東京ガス株式会社東部支店	8月5日	水	13:30～15:00	1	40名	小学3～6年生	なし	なし	アカデミー文京 レクリエーションホール
13	コミュニケーション力を高めよう！ ～ブラサカ体験～	鹿屋体育大学 東京サテライトキャンパス助手　津々木　晶子	8月6日	木	9:30～11:00	1	20名	小学4～6年生	¥500	なし	貞静学園短期大学
14	花火のしくみを探ろう！	文京学院大学女子高等学校教諭 草薙　美生	8月7日	金	①10:00～11:30 ②13:00～14:30	1	各20名	小学3～6年生	なし	¥300	文京学院大学 女子中学校高等学校

夏休み子どもアカデミアは「学びのポイントラリー」に参加しています。

学びのポイントラリーとは？「地域の学び推進機構」が地域活動を活性化するために、自治体、市民団体、NPO、民間企業、大学などが地域で実施している子どものための教育プログラムを紹介、プログラムの参加者にポイントラリーの要領でポイントをためていただくシステムです。ポイントを40ポイントためると「地域の学び推進機構」から認定証が発行され、東京大学で行われる「認定証取得者の集い」に招待されます。

〈詳しい内容については〉
地域の学び推進機構　事務局
〒113-0033　文京区本郷7-3-1
東京大学教育学研究科　市川研究室
TEL 03-5841-3947　FAX 03-5841-3919
http://www.chiiki-manabi.org/

区内大学講座・講演会予定

区内大学の講座予定をお知らせします。詳しくは各大学にお問い合せください。

日＝日時　会＝会場　内＝内容　師＝講師　対＝対象　定＝定員　¥＝費用　申＝申込先　〆＝締切　問＝問合せ先

講座・講演名	講師	日程	時間	定員	受講料
拓殖大学	会 拓殖大学文京キャンパス	問 オープンカレッジ課	Tel：03-3947-7166		
知的好奇心への誘い(高校生へお薦め) ～航空・宇宙の発展の歴史～	拓殖大学工学部教授 風間　秀樹	6/6（土）	13:00～14:30	250名	無料
知的好奇心への誘い(高校生へお薦め) ～英語名(迷)人の学習法～	拓殖大学外国語学部教授 保坂　芳男	6/27（土）	13:00～14:30	250名	無料
知的好奇心への誘い(高校生へお薦め) ～いまどきの教科書のなるほど！あれ？～	拓殖大学政経学部教授 三木　健詞	7/11（土）	13:00～14:30	250名	無料
貞静学園短期大学	会 貞静学園短期大学キャンパス	問 公開講座係	Tel：03-3944-9811		
初めてのパソコン講座	貞静学園短期大学講師	6/20～7/18 土曜日・全5回	10:30～12:00	15名	¥5,000 (含　諸費)
東京大学総合研究博物館 小石川分館	会 問 東京大学総合研究博物館 小石川分館	Tel：03-5777-8600（ハローダイヤル）			
建築博物教室第７回「幾何学のアーキテクチャー －イワン・レオニドフによる新たな建築形態の探求」	早稲田大学高等研究所 助教 本田　晃子	7/4（土）	13:30～15:00	50名	無料 (申込不要)
東邦音楽大学	会 東邦音楽大学文京キャンパス	問 エクステンションセンター	Tel：03-3946-9667		
数々の出会いに感謝！	ヴァイオリニスト 東邦音楽大学大学院教授 天満　敦子	7/4（土）	13:00～15:00	100名	¥3,000
アコースティックギターのソロ演奏を楽しもう！	ギタリスト 東邦音楽学校講師 堀尾　和孝	7/4（土）	14:00～15:30	50名	¥3,000
かんたんな即興演奏 －音楽療法・音楽教育での活用法－	東邦音楽大学准教授 二俣　泉	7/18（土）	10:00～12:00	30名	¥2,000
日本女子大学	会 日本女子大学目白キャンパス	問 生涯学習センター	Tel：03-5981-3755	※1	
日本女子大学リカレント教育課程（第17回生）　※2 問リカレント教育課程事務室 Tel：03-5981-3751	日本女子大学 リカレント教育課程講師	平成27年9月から 1年間(月～土曜)	選択制 90分授業	30名	¥240,000 (2期に分割して納入)
リカレント教育課程 第17回生募集のための入学・キャリア相談会 問リカレント教育課程事務室 Tel：03-5981-3751	日本女子大学生涯学習センター所長 高頭　麻子 ほか（予定）	①6/13（土） ②6/23（火）	①午前（予定） ②午後（予定） 各約2時間	10名 (申込不要)	無料
不思議な植物の形をみる ～野外調査研究の面白さと多様な植物の形～	日本女子大学理学部助教 藤浪　理恵子	6/24（水）	13:00～14:30	30名 (申込順)	¥2,100
インターネットと情報の流れ ～情報インフラを支えるネットワーキング技術～	日本女子大学理学部教授 長谷川　治久	7/17（金）	13:00～14:30	30名 (申込順)	¥2,100
ことばは文化を映し出す鏡 ～日本語と英語のインターアクションを考える～	日本女子大学文学部教授 藤井　洋子	8/7（金）	13:00～14:30	30名 (申込順)	¥2,100
文京学院大学	会 文京学院大学本郷キャンパス	問 生涯学習センター	Tel：03-5684-4816	※3	
企業イノベーションから現代を読み解く ～富士フイルムの事業革新～	元富士フイルム株式会社 執行役員 山城経営研究所 主席研究員 青木　良和	6/20・27 土曜日・全2回	14:00～15:30	30名	¥3,000
お江戸ルほーりー　特別対談 ～そこが聞きたい！江戸のツボ～	江戸文化歴史検定1級合格 堀口　茉純	6/20～7/4 土曜日・全3回	10:30～12:00	40名	¥7,800　※4
気持ちが伝わるペン習字　夏コース ～思いやりのある文字を～	翠葉書塾会員 生地　百合子	7/4～9/26 土曜日・全5回	13:00～14:30	15名	¥11,400　※4
やさしい仏像づくり　夏コース ～初心者向き～	仏師・NPO法人仏像彫刻美術院理事長 榎本　宣道	7/7～9/15 火曜日・全5回	18:30～21:00	10名	¥15,500　※4
放送大学	会 放送大学東京文京学習センター	問 Tel：03-5395-8688	※5		
文京学びの杜セミナー ヒトはどのように宗教を獲得したのか？ ～「あの世」と「この世」をめぐって～	立教大学教授 奥野　克巳	6/11（木）	14:00～15:30	80名	無料

※1　申日本女子大学生涯学習センターホームページ http://LLC.jwu.ac.jp/　※2　4年制大学を卒業した就業経験のある女性（年齢不問）。別途入学金￥20,000が必要です。
※3　申文京学院大学生涯学習センターホームページ http://www.ext.u-bunkyo.ac.jp　※4　受講には、入会金¥3,000、教材費等が必要です。　※5　申放送大学ホームページ http://www.ouj.ac.jp

本紙に掲載されている広告についてのご不明な点は広告主へお問合せください。

大　学　公　開　講　座

◆早稲田校の夏学期おすすめ講座一例◆
秀吉と家康の対決　7/8 ～ 7/29　水曜　10:40 ～　全４回
やる気の心理学　7/9 ～ 9/3　木曜　13:00 ～　全８回
最新・早稲田のロボット学　7/10 ～ 8/7　金曜　15:30 ～　全４回
迷いの空間学　7/7 ～ 7/28　火曜　10:40 ～　全４回

早稲田校・八丁堀校・中野校
夏講座は 7/6 より順次開講。
6/9 申込受付開始！

資料請求、お問い合わせは下記まで
早稲田大学エクステンションセンター
☎03-3208-2248
http://www.ex-waseda.jp/

お届けコンサート・レッスン

～お届けコンサート！～　♪♪♪♪
ご高齢者施設様等へコンサートをお届けします。クラシック,日本の歌、昭和のポピュラー等ｼﾞｬﾝﾙ幅広く、楽しいﾄｰｸ、演出付。楽しく懐かしい歌と演奏。
～歌とピアノの教室～　♪♪♪♪♪
女性のやさしく楽しいレッスン。(現在、大人女性、子ども限定です。) 1h３千円～。講師宅(音羽),生徒宅,近郊ｽﾀｼﾞｵ等各ご相談にて。中高年の方も歓迎。
★ご連絡：FAX03-5940-5962 へ、ご希望、お名前、ご連絡先をお送り下さい。前田☎03-5940-5961　★

住　宅　建　築

ekrea のキッチン＆リフォーム

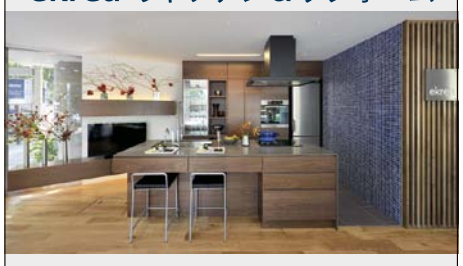

教育の森公園の前です　ekrea キッチンショールーム
☎ 03-5940-4450
東京都文京区大塚 3-1-10　ラ・ネージュ小石川１階
東京メトロ 丸ノ内線 茗荷谷駅より徒歩３分
営業時間 11:00 ～ 17:00　水・祝定休
http://ekrea.jp

文京区の催し

アカデミー推進課 文化事業係 TEL 03-5803-1120
スポーツ振興課 スポーツ振興係 TEL 03-5803-1308

日＝日時　会＝会場　内＝内容　師＝講師　出＝出演　対＝対象　定＝定員　¥＝費用　申＝申込先　〆＝締切　問＝問合せ先　休＝休館（園）日

アカデミー推進課 文化事業係

文の京文化発信プロジェクト 特別展「生命大躍進」関連文化講演会

「生命大躍進」脊椎動物進化の道筋

日 8月4日（火）14:00（13:30開場）～15:40（予定）
会 文京シビックホール 小ホール

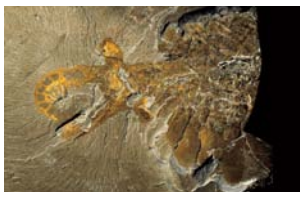
アノマロカリス（ロイヤル・オンタリオ博物館蔵）Courtesy of the Royal Ontario Museum and Parks Canada. Photo: J.B. Caron © ROM.

内 7月7日から10月4日まで国立科学博物館で開催される特別展「生命大躍進」（NHK主催）に関する講演会を行います。生命誕生から人類に至る40億年の壮大な進化の過程で、飛躍的に生命を進化させた、いくつかの出来事を中心に紹介します。
師 山田格 氏（国立科学博物館　名誉研究員）
対 区内在住・在勤・在学者　定 360人（抽選）　¥ 無料
申 問 往復はがきに講演名「生命大躍進」・住所・氏名（在勤・在学者は勤務先・学校名も）・人数（1枚につき2名まで）を記入し、返信用はがきにも宛先を明記し、下記へ
当落の通知は、はがきで7月17日（金）までに発送予定
〒112-8555 文京区春日1-16-21
文京区アカデミー推進課文化事業係
TEL 03-5803-1120
〆 7月10日（金）必着
会場にて特別展「生命大躍進」（7月7日から10月4日まで国立科学博物館で開催）の招待券を差し上げます（1人1枚）。

ぶんきょう民謡大会

古くから唄い継がれてきた日本の唄「民謡」を、どうぞお楽しみください。

日 6月14日（日）10:30～17:30（予定）
会 文京シビックホール 小ホール

内 区内で活動する民謡愛好者の発表
対 どなたでも　定 325人（全席自由）
¥ 入場無料　申 当日直接会場へ

文の京文化発信プロジェクト 『啄木学級 文の京講座』

石川啄木の生誕の地である盛岡市と、終焉の地である文京区との共催により開催します。今年度は、宗教学者の山折哲雄氏を招き、「うたう啄木、たたかう啄木」と題した講演のほか、石川啄木記念館の森義真館長と文化地層研究会の真山重博氏との対談を行います。

講師：山折哲雄氏（宗教学者・評論家）

日 7月3日（金）14:00～16:30
会 文京シビックホール 小ホール

対 区内在住・在勤・在学者
定 180人（区民枠、抽選）
¥ 無料
申 問 往復はがき（1人1枚）に「啄木学級受講申込」・住所・氏名・電話番号（在勤・在学者は勤務先・学校名も）と返信用にもあて先を明記し、下記へ
〒028-4195 盛岡市玉山区渋民字泉田360
盛岡市玉山総合事務所産業振興課
TEL 019-683-3852
〆 6月12日（金）必着

第223回 シビックコンサート

今月は尚美ミュージックカレッジ専門学校の皆さんによる「サックスアンサンブル」をお届けします。

日 6月24日（水）12:15～12:45
会 区民ひろば（文京シビックセンター地下2階）

内 日本の四季、木星のファンタジー　ほか
出 SHOBI DIPLOMA スーパーサックスアンサンブル
¥ 無料
申 直接会場へお越しください。

平成27年度（第64回） 文京区謡曲大会出演者募集

～宝生能楽堂で謡ってみませんか～

日 9月5日（土）9:30～17:30
会 宝生能楽堂（文京区本郷1-5-9）

内 謡・仕舞・舞囃子・狂言小舞ほか（1グループにつき入退場を含め15分以内）
※詳細は募集要項をご覧ください。
対 区内在住・在勤・在学者、区内を活動拠点とするグループ
定 30番程度（超えた場合は抽選）
¥ 1番500円
申 アカデミー推進課文化事業係（シビックセンター17階）・アカデミー文京・地域アカデミーで配布の申込書にご記入の上、下記へ

観世流	〒112-0011	文京区千石4-40-18 文京区謡曲連盟　清水弘雄
喜多流	〒112-0011	文京区千石1-8-12 文京区謡曲連盟　岩崎道子
宝生流、その他	〒113-0023	文京区向丘2-31-13 文京区謡曲連盟　市毛修一

〆 6月20日（土）必着

アートウォール・シビック

シビックセンター地下1階壁面を利用した展示スペース「アートウォール・シビック」での特別展示です。

特別企画「筑波大学附属学校児童・生徒作品展」開催中

アートウォール展示風景

日 6月4日（木）～29日（月）
会 シビックセンター 地下1階吹きぬけ周囲
内 文京区内の筑波大学附属学校5校に通う児童・生徒が、創造性豊かに制作した作品を展示します。

スポーツ振興課 スポーツ振興係

区民水泳大会

日 7月12日（日）10:45～（受付9:45後、ウォーミングアップ9:50～）
会 スポーツセンター

対 区内在住・在勤・在学者
¥ 1種目につき小・中学生400円、高校生以上600円、リレー 4人1組1,000円
申 6月20日（土）・21日（日）15:00～18:30に参加費を添えて直接スポーツセンターへ（電話申込は不可）
問 水泳連盟・井上　TEL 090-3215-4801

競技種目・年齢区分（大会当日における満年齢とします）

種目＼対象	小学生	中学生	一般A	一般B	一般C	一般D	一般E
自由形	25m	50m		25m			
	50m	100m		50m			
背泳ぎ	50m				25m		
平泳ぎ							
バタフライ	25m	50m					
リレー	100m	200m		100m	※100m		
メドレーリレー							

※小学生は、1年生以上
※一般の年齢区分は、A＝16～29歳、B＝30～39歳、C＝40～49歳、D＝50～59歳、E＝60歳以上
※1人2種目まで。（リレーは除く。ただし、リレーの申込は個人種目申込者に限る。）
※混合リレーはオープン参加として出場可
※混合リレー種目区分：
一般C（160～199歳）
一般D（200～239歳）
一般E（240歳以上）
（　）は参加者4人の合計年齢

区内の歴史・文化遺産に身近に触れる 文京ミューズネット スケジュール

6月のイベント日程・休館（園）日

文京ミューズネットとは
区内の歴史・文化遺産に身近に触れる機会と場をより多くの方々に提供するとともに文化の発信と文化創造を推進するため、平成18年10月に区内の美術館、博物館、庭園等により結成されました。

永青文庫
会 目白台1-1-1
問 03-3941-0850
休 月
◆「細川家起請文の世界」～6/28まで
◆北陸新幹線金沢開業記念・九谷焼開窯360周年記念特別展「大名細川家の茶席と加賀九谷焼展」～6/28まで
◆同時開催「加賀の九谷焼現代作家作品展」～6/28まで

お茶の水　おりがみ会館
会 湯島1-7-14
問 03-3811-4025
休 日・祝
◆友好のシンボル 朝鮮通信使 ―日韓国交正常化50周年記念―
駒子の紙人形より　岩井昌子展
～7/18まで

小石川後楽園
会 後楽1-6-6
問 03-3811-3015
休 なし
開館時間9:00～17:00（入園は閉園30分前まで）
◆「花菖蒲を楽しむ」6/6～6/21
◆庭園ガイド（土・日・月・祝日）11:00、14:00
英語ガイド（土）10:00、13:00
ガイドは各回約60分程度　※雨天中止

東京大学大学院理学系研究科附属植物園（小石川植物園）
会 白山3-7-1
問 03-3814-0138
休 月
（入園は閉園30分前まで）
◆通常開園 9:00～16:30
開花状況等は、当園Webサイトをご覧ください

東洋大学 井上円了記念博物館
会 白山5-28-20
問 03-3945-8764
休 日・祝・～6/13
◆常設展：「井上円了の生涯と教育活動」
◆特集展示：「紙と墨にこめたメッセージ4 ―井上円了の書―」～7/31

日本サッカーミュージアム
会 本郷3-10-15
問 03-3830-2002
休 月
◆なでしこジャパン展 4/7～

三菱史料館
休 湯島4-10-14
休 03-5802-8673
休 土・日・祝
開館時間10:00～16:30（入館は閉館30分前まで）
◆常設展示：三菱創業以来の歴史の解説と史料の展示
◆企画展示：「岩崎彌太郎の筆跡 ―書簡・日記から―」～2016年3/31予定

野球殿堂博物館
会 後楽1-3-61
問 03-3811-3600
休 月
（6/8、6/29は開館）
◆企画展：「全日本大学野球選手権大会展」～6/21
◆高校野球100周年記念展「高校野球と野球殿堂」6/29～

六義園
会 本駒込6-16-3
問 03-3941-2222
休 なし
開館時間9:00～17:00（入園は閉園30分前まで）
◆ボランティアによる庭園ガイド
土・日・祝日の11:00～、14:00～
※雨天・荒天の場合は中止することがございます。

文京シビックホール スケジュール

平成27年 6月～7月上旬(5/20現在)
主催者から掲載依頼のあったイベントをご案内しています。

◇主催者の都合により、イベント内容が変更されることがあります。詳細は、問(問合せ先)にご連絡ください。◇　※黄色い表示は公益財団法人文京アカデミー主催・共催・後援のイベントです。

6月

7(日) テミルカーノフ×読響 大ホール
14:30開場 15:00～16:50
全席指定/S席8,000円 A席7,000円
B席5,000円 C席 完売
問 シビックチケット　03-5803-1111
(土・日・祝休日も受付 10:00～19:00)
8面をご覧ください

フレッシュガラコンサート 小ホール
第136回 13:15開場 13:30～15:30
第137回 18:30開場 19:00～21:00
全席自由/2,000円
問 及川音楽事務所
03-3981-6052(10:00～21:00)

8(月) マタニティひろば ハロー赤ちゃん! 小ホール
12:30開場 13:00～15:30
全席自由/入場無料　※事前申込制
問 公益財団法人母子衛生研究会
03-4334-1155(平日 9:30～17:00)

13(土) フレッシュ名曲コンサート 響きの森クラシック・シリーズ Vol.52 大ホール
14:30開場 15:00～17:00
完売御礼 ※当日券の販売はありません。
問 シビックホール ホール事業係
03-5803-1103(平日 9:00～17:00)

14(日) デアクライス・ブラスオルケスター 第6回定期演奏会 大ホール
13:20開場 14:00～16:00
全席自由/入場無料
問 デアクライス・ブラスオルケスター
090-5504-9415

平成27年度 第26回 ぶんきょう民謡大会 小ホール
10:00開場 10:30～17:30(予定)
全席自由/入場無料
問 文京区アカデミー推進課文化事業係
03-5803-1120(平日 8:30～17:15)

17(水) 東大医師会公開講座 婦人科で診るがんの治療と予防の最前線 小ホール
18:40開場 19:00～20:30
全席自由/入場無料
問 一般社団法人東京大学医師会
03-3811-5881(平日 10:00～17:00)

19(金) 読響カレッジ 第10回《石川が振る「新世界」》 大ホール
19:00開場 20:00～21:00
全席指定/S席5,100円 A席4,100円 B席3,000円
問 読響チケットセンター
0570-00-4390(10:00～18:00)
8面をご覧ください

邦友会本部 第2回演奏会 小ホール
18:00開場 18:30～未定
全席自由/1,000円
問 邦友会
03-3946-9674(月・水・金 10:00～16:30)

20(土) 第28回 関東医科学生オーケストラフェスティバル 大ホール
13:30開場 14:00～16:00
全席自由/入場無料
問 第28回 関東医科学生オーケストラフェスティバル
090-5551-1980(10:00～17:00)

21(日) 東京大学フォイヤーヴェルク管弦楽団 第33回定期演奏会 大ホール
13:30開場 14:00～16:00
全席自由/入場無料
問 東京大学フォイヤーヴェルク管弦楽団事務局
080-6721-1812

瀬戸章子ピアノ教室ピアノのつどい "クラリネット奏者を迎えて" 小ホール
13:50開場 14:00～18:10
全席自由/入場無料
問 瀬戸章子ピアノ教室
03-5976-7102(平日 9:00～15:00)

23(火) 三遊亭円楽独演会 小ホール
18:30開場 19:00～21:00
全席指定/3,500円
問 株式会社オフィスまめかな
03-5447-2215(10:00～19:00)

27(土) 角田健一ビッグバンド2015 定期演奏会 大ホール
15:15開場 16:00～18:15
全席指定/S席6,000円 A席5,000円 B席4,000円
問 角田健一ビッグバンド事務所
03-5380-4717(10:00～18:00)

中安千晶&本岩孝之 ジョイントリサイタル 小ホール
13:10開場 13:30～15:30
全席自由/3,000円
問 及川音楽事務所
03-3981-6052(10:00～21:00)

フレッシュガラコンサート 第138回 小ホール
18:15開場 18:30～21:00
全席自由/2,000円
問 及川音楽事務所
03-3981-6052(10:00～21:00)

28(日) 文京区民オーケストラ 第25回定期演奏会 大ホール
13:30開場 14:00～16:00
全席自由/1,000円
問 文京区民オーケストラ(太田)
090-9804-0980

第17回親子ふれあい朗読会 小ホール
13:00開場 13:30～16:00
全席自由/入場無料
問 朗読安希の会(濱田)
090-4416-0184(9:00～18:00)

29(月) シエナ・トランペット・プレイヤーズ Vol.2 小ホール
18:30開場 19:00～21:15
全席指定/一般4,000円 学生2,500円
問 シエナ・ウインド・オーケストラ事務局
03-3357-4870(平日 10:00～18:00)
8面をご覧ください

30(火) 小曽根真リサイタル2015 ～プレミアム・ピアノ・ナイト～ 大ホール
18:30開場 19:00～21:00
全席指定/S席5,000円 A席4,000円
問 シビックチケット　03-5803-1111
(土・日・祝休日も受付 10:00～19:00)
8面をご覧ください

第11回 三K辰文舎　落語&ライブ 小ホール
18:30開場 19:00～21:30
全席指定/3,000円
問 サンケイリビング新聞社 事業部
03-5216-9235(平日 10:00～17:00)

7月

4(土) シエナ・ウインド・オーケストラ 第40回定期演奏会 大ホール
14:20開場 15:00～17:15
全席指定/S席5,000円 A席4,000円
B席3,000円 学生席2,000円
問 シエナ・ウインド・オーケストラ事務局
03-3357-4870(平日 10:00～18:00)
8面をご覧ください

5(日) 東京大学フィロムジカ交響楽団 第42回定期演奏会 大ホール
13:30開場 14:00～15:30
全席自由/入場無料
問 東京大学フィロムジカ交響楽団
080-6663-7525
(月・火 16:00～22:00　土 9:00～15:30)

6(月) わかぎり21・国立小対策講座 小ホール
9:40開場 10:00～11:30
全席自由/入場無料
問 わかぎり21
03-3971-5231(月～土 9:00～19:00)

7(火) ロシア・ナショナル管弦楽団 大ホール
18:30開場 19:00～21:00
全席指定/S席15,000円 A席12,000円
B席9,000円 C席 完売
シニア・チケット、学生席もあり
問 ジャパン・アーツぴあ
03-5774-3040(10:00～18:00)
8面をご覧ください

クイズ 文京温故知新

問題 「フルーツの国のおんがくパーティー♪～ひとみ姫と楽器の国のおともだち～」に出演するシエナ☆フルーツ音楽隊のメンバーはバナナくん・ぶどうくん・メロンちゃんともう一人は誰でしょう?

答え A いちごちゃん　B スイカちゃん

【応募方法】はがきに ①答え②住所③氏名④文京アカデミー Squareで特集してもらいたい事やご感想を明記して下記へ
〒112-0003 文京区春日1-16-21
公益財団法人文京アカデミー「文京温故知新」係
【締切】6月20日(土)(当日消印有効)
【発表】賞品の発送をもってかえさせていただきます。
※お預かりした個人情報は当選賞品発送のために使用し、第三者に開示することはありません。
※クイズのご応募はお一人1通までとさせていただきます。

正解者の中から抽選でシエナ・ウインド・オーケストラのオリジナルパスケースを10名様にプレゼント

◎5月号の答え A

本紙に掲載されている広告についてのご不明な点は広告主へお問合せください。

ジュニアボウリング教室
ジュニア集合!
基本をマスター
スポーツボウリングを楽しみませんか
―ジュニア育成地域推進事業―
ジュニア育成ボウリング教室

昨年の「文京区長杯」はジュニアが優勝
開催日時 7/12・8/9・9/6の日曜日
全3回・開催　午前10時～12時
会　場 東京ドームボウリングセンター
主 催 文京区体育協会
東京都
(公財)東京都体育協会
主 管 文京区ボウリング連盟
参加資格 文京区在住の小、中学生
参加費用 無料
募集人数 30名　応募多数の場合は抽選となります。
応募方法 往復はがきに ①氏名②住所③電話番号④年令⑤学年を明記のうえ下記まで。
〒112-0001　文京区白山2-12-20
文京区ボウリング連盟　事務局
応募締切 6月27日
詳細・お問合せ 03-3812-3019

文京シビックホール バックステージツアー

日 8月3日(月)　①午前の部 10:30～(予定)
②午後の部 14:00～(予定)
※所要時間1時間を予定しています。時間は変更となる可能性があります。
会 文京シビックホール 大ホール
対 小学生以上で、階段の昇降が可能な方ならどなたでも　※小学生は保護者の同伴が必要です。
定 各回30名(1グループ4名まで。抽選の場合、区内在住・在勤・在学者優先)
¥ 100円(保険料込)
〆 7月17日(金)
※はがきは当日消印有効、メールは必着
※応募者多数の場合は抽選。抽選結果は7月下旬までに発送
※住所・氏名等の記入事項に不備がある場合は、受付できないことがあります。

申 往復はがきまたはメールに
①参加希望の回(第1希望・第2希望)　②参加者全員(4名まで)の住所(在勤者は勤務地・社名)
③氏名(ふりがな)・年齢(在学者は学校名・学年も)
④電話番号　を記入のうえ下記へ

<往復はがきの場合>
〒112-0003　文京区春日1-16-21
「文京シビックホール　バックステージツアー」係
※返信用にも宛先を明記してください。
<メールの場合>
civichall.backstagetour@gmail.com
※件名を「バックステージツアー参加希望」にして送信

問 公益財団法人文京アカデミー 施設管理係
03-5803-1100 (8:30～17:15)

¥＝費用　申＝申込　〆＝締切　問＝問合せ先
日＝日時　会＝会場　対＝対象　定＝定員

文京アカデミーの催し

シビックホール
ホール事業係

TEL 03-5803-1103
（平日 9:00～17:00）

日＝日時　会＝会場　内＝内容　師＝講師　出＝出演　対＝対象　定＝定員　¥＝費用　申＝申込先　〆＝締切　問＝問合せ先

チケット購入方法については8面上段をご参照ください。

チケットのお求めは シビックチケット予約専用電話　シ 03-5803-1111　受付 10:00～19:00 土・日・祝休日も受付

インターネット限定の会員制度 シビックホール メンバーズ 会員募集中!! 入会金・会費は無料!!

メ PC・スマートフォン・ケータイ共通 http://bunkyocivichall.jp/ ●ページ内の「シビックホール メンバーズ」エリアをクリック
お問合せ先：ホール事業係 ☎03-5803-1103（平日 9:00～17:00）

好評発売中!!

8面にも公演情報を掲載しております。

親子で楽しむ 夏休みバレエまつり

【出演】サンクトペテルブルグ・シティ・バレエとミハイロフスキー劇場バレエのソリストたち
【演目】「白鳥の湖」第2幕より「くるみ割り人形」第2幕より「ドン・キホーテ」より　ほか
※演奏は特別録音音源を使用します。

チケット好評発売中 シ ぴ メ e+ L
Pコード 443-077　Lコード 39468

全席指定 7,000円 ※4歳以上入場可（有料）

8/1（土）①12:30開演 ②15:30開演 大ホール

お問合せ 光藍社 チケットセンター ☎050-3776-6184 平日10:00～18:00

キエフ・クラシック・バレエ 眠りの森の美女

毎年の来日公演で全国各地に感動を与えた名バレエ団が贈る、子どもも大人も楽しめるステージ！
※演奏は特別録音音源を使用します。
※公演時間は約2時間

チケット好評発売中 シ ぴ メ e+ L
Pコード 442-997　Lコード 39464

全席指定 7,000円 ※4歳以上入場可（有料）

8/2（日）13:30開演 大ホール

お問合せ 光藍社 チケットセンター ☎050-3776-6184 平日10:00～18:00

文京シビックホール15周年記念公演 佐渡 裕×シエナ

【指揮】佐渡 裕
【特別ゲスト】丸谷明夫
【演奏】シエナ・ウインド・オーケストラ
【曲目】レスピーギ／交響詩「ローマの祭」交響詩「ローマの噴水」交響詩「ローマの松」

チケット好評発売中 シ ぴ メ e+
Pコード 256-952

全席指定
S席 6,500円
A席 5,500円
B席 4,500円
※学生割引あり。シビックチケットでのみ受付 S席3,500円 A席2,500円

8/18（火）19:00開演 大ホール

夜クラシック Vol.5 ～フレッシュな感性と情熱の2台ピアノ～

【ピアノ】中野翔太、金子三勇士
【曲目】ホルスト／組曲「惑星」より「木星（ジュピター）」　ほか

チケット好評発売中 シ ぴ メ e+ 文
Pコード 255-542

全席指定 S席 2,800円 A席 2,000円

8/28（金）19:30開演 大ホール

文京シビックホール15周年記念公演 文京シビックホール×東京文化会館 オペラBOX「泣いた赤おに」 東京文化会館版

浜田廣介の名作「泣いた赤おに」がオペラに。

【原作】浜田廣介　【作曲】松井和彦
【指揮】諸遊耕史　【演出】久恒秀典
【出演】赤おに：宮里直樹
青おに：岡 昭宏
ナレーター：高橋薫子　ほか

チケット好評発売中 シ ぴ メ 文
Pコード 259-766

全席指定 3,000円

9/13（日）15:00開演 小ホール

文京シビックホール15周年記念公演 響きの森（ひびきめく音楽、ときめく心） Vol.53 クラシック・シリーズ

"オール・チャイコフスキー・プログラム"第2弾。及川浩治の真骨頂！コンチェルトの代名詞をダイナミックかつ繊細に。
【指揮】小林研一郎　【ピアノ】及川浩治*
【管弦楽】東京フィルハーモニー交響楽団
【曲目】ピアノ協奏曲第1番*、交響曲第5番

全席指定
S席 6,000円
A席 5,000円
B席 4,000円

チケット好評発売中 シ ぴ メ
Pコード 262-689

10/17（土）15:00開演 大ホール

夜クラシック Vol.6 きらめく個性…あふれ出す才能…注目の俊英たちがトリオで集結！

【ピアノ】田村 響　【ヴァイオリン】三浦文彰
【チェロ】宮田 大

全席指定
S席 2,800円
A席 2,000円

チケット好評発売中 シ ぴ メ e+ 文
Pコード 255-544

10/29（木）19:30開演 大ホール

文京シビックホール15周年記念公演 マリインスキー・バレエ

【演目】「ジュエルズ」<全3部>（フォーレ/ストラヴィンスキー/チャイコフスキー作曲）
【振付】ジョージ・バランシン
※シニア・チケットはジャパン・アーツぴあのみで受付

全席指定
S席 22,000円
A席 18,000円
B席 15,000円
C席 11,000円 完売
D席 7,000円 完売
〈シニア・チケット〉65歳以上
S席 21,000円
A席 17,000円

チケット好評発売中 シ ぴ メ e+ L
Pコード 441-033　Lコード 35450

お問合せ ジャパン・アーツぴあ ☎03-5774-3040 10:00～18:00

11/26（木）18:30開演 大ホール

0歳から入場OK!! 毎年恒例のスタンプラリーも開催します♪

スタンプを2つ以上あつめると抽選で記念品をプレゼント!
（1公演につき1つスタンプを押します）

響きの森 サマーフェスタ for Kids 2015

*0歳からご入場いただけます。
*3歳以上はチケットが必要です。（3歳未満は膝上鑑賞に限り無料）
*小学3年生までは保護者の同伴が必要です。

公演内容は2面特集記事をご覧ください。

フルーツの国のおんがくパーティー♪ ～ひとみ姫と楽器の国のおともだち～

推奨年齢 2歳～

▲2014年ステージより

【出演】瀧本 瞳（司会・歌）、シエナ☆フルーツ音楽隊、楽器の国のおともだち、フルーツ・ダンサーズ

チケット好評発売中 シ ぴ メ e+
Pコード 256-947

全席指定 2,000円

7/25（土）,26（日）11:00開演 小ホール

東京フィル・親子で楽しむ "はじめてのオーケストラ"

推奨年齢 4歳～

【指揮】松村秀明　【ソプラノ】赤星啓子　【テノール】高橋 淳
【管弦楽】東京フィルハーモニー交響楽団のメンバーによるミニオーケストラ
【内容】音楽劇「ピノッキオ」　ほか

▲2013年ステージより

チケット好評発売中 シ ぴ メ e+
Pコード 256-939

全席指定 3,000円

8/1（土）,2（日）11:00開演 小ホール

人形劇団ポポロ「14ひきのひっこしだ」 いわむらかずお原作「14ひきのひっこし」童心社刊より

推奨年齢 3歳～

全席指定 2,000円

チケット好評発売中 シ ぴ メ
Pコード 442-559

8/9（日）①10:30開演 ②14:00開演 小ホール

速報 チケット発売情報　宝塚歌劇月組公演

ドラマティック・ドリーム 『DRAGON NIGHT!!』

月組トップスター・龍真咲の魅力満載のパワフルでダイナミックなステージをお楽しみください。

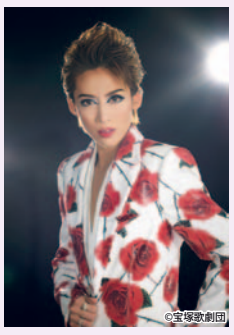

【出演】龍 真咲　ほか
【作・演出】藤井大介

全席指定
S席8,800円
A席6,000円

ぴあ8月9日（日）のみ特設予約電話
☎0570-02-9910
※発売初日は1申込につき1公演同一席種2枚まで。お席は選べません。

〆 メンバーズ先行
※各回S・A合計100枚程度を予定
8/2（日）10:00～3（月）23:59
インターネットのみ

チケット発売 シ ぴ メ e+ L C
8/9（日）10:00～
Pコード 439-135　Lコード 39358

9/18（金）13:00開演
9/19（土）15:00開演
9/20（日）①11:00開演 ②15:00開演
9/21（月・祝）13:00開演
9/22（火・休）①11:00開演 ②15:00開演
9/23（水・祝）①11:00開演 ②15:00開演
大ホール

本公演はシビックチケットでの電話予約を行いません。

お問合せ 阪急電鉄歌劇事業部 ☎03-5251-2071 月曜定休 10:00～18:00

■文京区民限定抽選販売のご案内

下記2公演のチケット（S席8,800円／各100枚）を、一般発売にさきがけて文京区在住の方に抽選販売致します。※在勤、在学の方は対象外となります。

区民限定抽選販売・該当公演	9月20日（日）　11:00開演 9月22日（火・休）　15:00開演

チケット引換
引換方法：下記より選択してください。いずれも現金のみの取り扱いとなります。
A：代金引換郵便（手数料472円別途負担）
※配達日時の指定はできません。（7月23日（木）より順次発送）
※不在の場合は再配達の連絡票が投函されます。
B：シビックチケット窓口（10:00～19:00 土・日・祝休日も営業）
引換期間：7月23日（木）～26日（日）

申 往復はがきに
①希望の公演日時 ②郵便番号 ③住所 ④氏名（ふりがな） ⑤電話番号 ⑥購入希望枚数（お一人様2枚まで） ⑦引換方法［A］代金引換郵便［B］シビックチケット窓口 ⑧車椅子及びその介助者の補助席や、盲導犬を連れての鑑賞をご希望の場合、その旨を記入のうえ、返信用にもあて先を明記し、下記へ
〒112-0003 文京区春日1-16-21
公益財団法人文京アカデミー　ホール事業係　「宝塚歌劇月組公演」担当
〆 7月3日（金）必着
※お席は選べません。※抽選結果は7月18日（土）までに返信はがきにてお知らせします。※応募はお一人様1通のみ 2通目以降は無効となります。※記入漏れがある場合や往復はがき以外での応募は無効となります。※締切後のキャンセル・変更はできません。※抽選結果の電話でのお問合せはご遠慮ください。※車椅子席・盲導犬との鑑賞などご希望の場合は、応募の際に必ずご記入ください。
問 公益財団法人文京アカデミー　ホール事業係　☎03-5803-1103（平日 9:00～17:00）

Music Program TOKYO ミュージック・ワークショップ・フェスタ〈夏〉

ポルトガルの音楽施設「カーザ・ダ・ムジカ」&東京文化会館が文京アカデミーと連携して実施する最先端の音楽ワークショップ

「コオロギの大冒険」

日 7月17日（金）　①10:00　②11:30
対 ①月齢 6－18ヶ月（乳児1名につき同伴者2名まで）
②月齢 19－35ヶ月（乳幼児1名につき同伴者1名）
出 カーザ・ダ・ムジカ　ワークショップ・リーダー
定 各回20名程度

「ボディ・パーカッション」

日 7月19日（日）　11:00
対 小学生以上（未就学児不可）
出 カーザ・ダ・ムジカ　ワークショップ・リーダー
定 40名程度

「とびだせ！おんがくたんけん隊」

日 7月18日（土）　①10:00　②11:30
対 ①月齢 6－18ヶ月（乳児1名につき同伴者2名まで）
②月齢 19－35ヶ月（乳幼児1名につき同伴者1名）
出 東京文化会館ワークショップ・リーダー
定 各回20名程度

「ムジカ・ピッコラ」

日 7月20日（月・祝）　①10:00　②11:30
対 ①3－4歳（幼児1名につき同伴者1名）
②5－6歳（未就学児）（幼児1名につき同伴者1名）
出 カーザ・ダ・ムジカ　ワークショップ・リーダー
定 各回20名程度

¥ 500円　※同伴者（中学生以上）の方もチケットをお求めください。　チケット好評発売中 シ 文 残りわずか
会 文京シビックセンター　地下1階「レクリエーションホール」　※対象者、同伴者以外のご入場はお断りしております。
問 東京文化会館　事業企画課　☎03-3828-2111（代表）

主催　東京都 ／ 東京文化会館・アーツカウンシル東京（公益財団法人東京都歴史文化財団）
共催　文京シビックホール（公益財団法人文京アカデミー）

「文の京（ふみのみやこ）」の第九合唱団員 募集

毎年恒例となりました「文の京（ふみのみやこ）」の第九演奏会に参加してみませんか？

演奏会
【日 時】12月16日（水）19:00開演
【会 場】文京シビックホール　大ホール
【指 揮】大井剛史
【管弦楽】SHOBIシンフォニーオーケストラ

■合唱団員募集

日 原則として毎週月曜日19:15～21:00（9月から練習開始）
会 文京シビックセンター多目的室（春日1-16-21）ほか
対 15歳以上（中学生を除く）の区内在住・在勤・在学者
定 ソプラノ・アルト各80名、テノール・バス各40名
¥ 8,000円（楽譜代別）
申 往復はがきに ①「文の京」の第九合唱団希望 ②郵便番号 ③住所（在勤・在学者は勤務先・学校名も） ④氏名（ふりがな） ⑤年齢 ⑥電話番号 ⑦希望パートと返信用にも宛名を明記し、下記へ
〒113-0033 文京区本郷4-15-9
「文の京」の第九実行委員会
〆 7月31日（金）消印有効
問 「文の京」の第九実行委員会　☎03-3814-2813

チケットのお求めは シビックチケット予約専用電話
シ 03-5803-1111
受付 10:00～19:00 土・日・祝休日も受付

区民先行予約 [電話予約のみ・1日限定] ☎03-5803-1111
※区民先行予約当日に限り、シビックチケットで電話予約のみの受付です。
※区民先行予約ができる方は、区内在住、在勤、在学の方です。
※区民先行予約時の予約枚数には限りがあります。また、お席は選べません。
※一部、区民先行予約を実施しない公演がございます。

ご注意
- 発売初日のチケット購入は、1公演4枚まで、お席は選べません。シビックホールメンバーズ購入(ケータイ申込以外)は、お席を選べます。(一部、お席を選べない公演がございます。)
- 引換期限は予約日を入れて4日間となります。
- お買い上げいただいたチケットのキャンセル及び変更はできません。
- 都合により出演者、演目等が変更されることがあります。
- チケットは、本紙発行時に完売している場合があります。
- 未就学児の入場はご遠慮ください。(一部公演を除く)

インターネット限定の会員制度 入会金・会費は無料!! シビックホール メンバーズ 会員募集中!!
メ PC・スマートフォン・ケータイ共通 http://bunkyocivichall.jp/
●ページ内の「シビックホール メンバーズ」エリアをクリック

＊一般発売日よりも早い先行発売日あり！(一部公演を除く)
お問合せ先：ホール事業係 ☎03-5803-1103(平日 9:00～17:00)

ぴ 電子チケットぴあ ☎0570-02-9999 http://t.pia.jp/

e+	イープラス	http://eplus.jp/
L	ローソンチケット	☎0570-000-407
C	CNプレイガイド	☎0570-08-9999
サ	サンライズオンライン	http://sunrisetokyo.com/
文	東京文化会館チケットサービス	☎03-5685-0650 (10:00～19:00)

まもなく発売!!

東京ジュニアオーケストラソサエティ 第16回定期演奏会
※13:15からロビーコンサートあり

NHK交響楽団第一コンサートマスター・篠崎史紀が芸術監督を務め高い音楽性に定評があるT.J.O.Sによる定期演奏会。山下一史を指揮に迎え、フレッシュな演奏をお届けします。

【指揮】山下一史 【管弦楽】東京ジュニアオーケストラソサエティ
【曲目】モーツアルト／「ドン・ジョヴァンニ」序曲
シューベルト／交響曲第7番ロ短調D.759「未完成」
チャイコフスキー／交響曲第5番ホ短調作品46

全席自由 大人2,000円 学生1,000円
お問合せ 東京ジュニアオーケストラソサエティ事務局 ☎03-5790-9759 10:00～17:30

8/16(日) 14:00開演 大ホール
チケット発売 シ ぴ メ 文 6/9(火) 10:00～ Pコード 262-913

高座六十年記念公演 第二弾 2015貞水夏舞台 一龍斎貞水 立体怪談

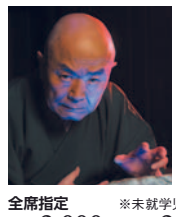

講談界初の人間国宝・一龍斎貞水プロデュースによる、毎年恒例の「夏舞台」公演。貞水の迫力の話芸に、特殊演出効果が融合した立体怪談をどうぞお楽しみください。

【出演】一龍斎貞水、一龍斎貞友、一龍斎貞橘

全席指定 ※未就学児入場不可 前売3,000円 当日3,300円
お問合せ ようごうしゃチケットセンター ☎046-297-0371 平日 10:00～17:00

8/28(金) 18:30開演 小ホール
チケット発売 シ ぴ メ 6/17(水) 10:00～ Pコード 444-002

文京シビック合唱団 第13回定期演奏会

文京シビック合唱団の定期演奏会を大ホールにて行います。

【曲目】ヴェルディ／レクイエム
【指揮】松尾葉子
【管弦楽】アンサンブル・フォルテ

全席自由 2,000円
お問合せ 文京シビック合唱団(長谷川) ☎03-3812-0633

9/5(土) 15:00開演 大ホール
チケット発売 シ 7/5(日) 10:00～

ディズニー・オン・クラシック まほうの夜の音楽会 2015 "I Love You～きせきの言葉"

【指揮・編曲】ブラッド・ケリー
【演奏】THE ORCHESTRA JAPAN ほか

コンサートツアーの幕開けを記念し、(ブルミエ限定(3日間))特製グッズ(非売品)をご来場者全員にプレゼント!!

※車いす席のご予約はサンライズプロモーション東京にお問合せください。

全席指定 S席 8,700円 A席 7,000円
お問合せ サンライズプロモーション東京 ☎0570-00-3337 10:00～18:00

9/11(金) 19:00開演
9/12(土) 17:00開演
9/13(日) 15:00開演 大ホール

※未就学児入場不可
メ メンバーズ先行 6/12(金)10:00～13(土)23:59 インターネットのみ
チケット発売 シ ぴ メ e+ L C サ 6/28(日) 10:00～ Pコード 263-975 Lコード 33121

文京シビックホールオリジナル 三善晃(みよし あきら)の音楽 2015

「三善晃の音楽」の第二弾。メゾ・ソプラノ、童声合唱による三善晃"VOCAL WORKS"を中心に、3台のマリンバやサヌカイトを用いた曲など、多彩な三善ワールドをお楽しみください。

【出演】指揮／大谷研二、金田典子
マリンバ・打楽器／藤井むつ子、藤井はるか、藤井里佳
メゾ・ソプラノ／高橋由樹 合唱／NHK東京児童合唱団 ほか
ピアノ／浅井道子、苅谷麻里
【曲目】トルスV、ヤマガラ日記「四つの秋の歌」
こどものための合唱曲集「光のとおりみち」 ほか

全席指定 4,000円

10/4(日) 15:30開演 小ホール
チケット発売 シ ぴ メ 6/6(土) 10:00～ Pコード 262-332

ラ・クァルティーナ in Bunkyo 2015

国内屈指のチェロ四重奏団"ラ・クァルティーナ"が2013年以来6度目の登場！チェロ・マイスターたちの絶妙なアンサンブルをご堪能ください。

【出演】ラ・クァルティーナ(チェロ四重奏)
＜藤森亮一、藤村俊介、銅銀久弥、桑田歩＞
【曲目】サン＝サーンス／チェロ協奏曲第1番(チェロ四重奏版)
斉藤ネコ編曲／クイーン・メドレー(文京シビックホール委嘱作品) ほか

全席指定 3,800円

10/9(金) 19:00開演 小ホール
チケット発売 シ ぴ メ 6/6(土) 10:00～ Pコード 261-563

音楽の絵本～吹奏楽～ 0歳から楽しめます

【出演】ズーラシアンブラス
ことふえバビヨン
クラリキャット
サキソフォックス
【曲目】この素晴らしき世界
アナと雪の女王より"Let It Go" ほか

全席指定 S席2,500円 A席1,500円
※3歳以上はチケットが必要です。(3歳未満は、膝上鑑賞に限り無料)

10/18(日) 11:00開演 大ホール
区民先行予約(詳細は上段) シ 6/14(日) 10:00～19:00 電話予約のみ・1日限定
メ メンバーズ先行 6/15(月)10:00～16(火)23:59 インターネットのみ
チケット発売 シ ぴ メ 6/21(日) 10:00～ Pコード 263-062
e+ 6/22(月) 10:00～

夜クラシック Vol.7 音楽夜物語～物語で紡がれる音楽～

多彩な活躍をみせる仲道郁代が"夜クラシック"のために紡ぐ珠玉の名曲ストーリー

【ピアノ】仲道郁代
【曲目】ショパン／ノクターン集より
ワルツ集より ほか

全席指定 S席2,800円 A席2,000円

本公演はシリーズセット券として販売したため、お席の希望に添いかねる場合がございます。

11/27(金) 19:30開演 大ホール
区民先行予約(詳細は上段) シ 6/28(日) 10:00～19:00 電話予約のみ・1日限定
メ メンバーズ先行 6/29(月)10:00～30(火)23:59 インターネットのみ
チケット発売 シ ぴ メ 7/5(日) 10:00～ Pコード 255-545
e+ 文 7/6(月) 10:00～

公演間近

文京シビックホール15周年記念公演
テミルカーノフ×読響

巨匠テミルカーノフ、文京シビックホールに3度目の登場
今回はマーラー／交響曲第3番を読売日本交響楽団と！

【指揮】ユーリ・テミルカーノフ
【管弦楽】読売日本交響楽団
【メゾ・ソプラノ】小山由美
【女声合唱】新国立劇場合唱団
【児童合唱】NHK東京児童合唱団
【曲目】マーラー／交響曲第3番
※本公演は休憩がない為、開演後はご入場いただけません。
※学生割引あり。S席4,000円、A席3,500円。シビックチケットでのみ受付

全席指定 S席 8,000円 A席 7,000円 B席 5,000円 C席 3,500円 完売
チケット好評発売中 シ ぴ メ Pコード 249-570
6/7(日) 15:00開演 大ホール

読響カレッジ

【監修】小林研一郎 【ナビゲーター】中井美穂
【管弦楽】読売日本交響楽団
各回 19:30から解説あり

6/19(金)第10回《石川が振る「新世界」》
【指揮】石川星太郎
【曲目】ドヴォルザーク／交響曲第9番「新世界から」

8/27(木)第11回《古典派の名匠の新鮮に響く「英雄」》
【指揮】鈴木秀美
【曲目】ベートーヴェン／交響曲第3番「英雄」

全席指定(各回) S席 5,100円 A席 4,100円 B席 3,000円
チケット好評発売中 シ ぴ メ Pコード 249-748
お問合せ 読響チケットセンター ☎0570-00-4390 土・日・祝休日も受付 10:00～18:00
6/19(金) 19:30開演 / 8/27(木) 20:00開演 大ホール

シエナ・トランペット・プレイヤーズ Vol.2

シエナの輝く5つの星！シエナ・トランペットセクションによるアンサンブルユニット

【出演】シエナ・トランペット・プレイヤーズ
(砂川隆丈、久良木文、熊代祐子、佐藤友紀、上田じん)
【ピアノ】大野真由子
【曲目】清水大輔／5 Stars shining
石川亮太／トランペットザウルス(委嘱作品・初演) ほか

全席指定 一般 4,000円 学生 2,500円
※学生席はシエナ事務局のみ取扱い
チケット好評発売中 シ ぴ メ e+ Pコード 254-116
お問合せ シエナ・ウインド・オーケストラ事務局 ☎03-3357-4870 平日 10:00～18:00
6/29(月) 19:00開演 小ホール

文京シビックホールPRESENTS
小曽根真リサイタル2015 ～プレミアム・ピアノ・ナイト～

進化を続ける魔法の手(マジックハンド)、世界が認める スーパーピアニストが再び！

小曽根真の魅力がギュッとつまったソロリサイタル
曲目は当日のお楽しみ

全席指定 S席 5,000円 A席 4,000円
チケット好評発売中 シ ぴ メ e+ Pコード 248-409
6/30(火) 19:00開演 大ホール

シエナ・ウインド・オーケストラ 第40回定期演奏会

近代吹奏楽界を代表する作曲家、ジェイムズ・バーンズが自身の作品を指揮。サクソフォン奏者の須川展也も登場！

【指揮】ジェイムズ・バーンズ
【サクソフォン】須川展也(ゲストコンサートマスター)
【曲目】"オール・バーンズ・プログラム" アルヴァマー序曲、アリオーソとプレスト、バガニーニの主題による幻想変奏曲、交響曲第3番

全席指定 ※学生席はシエナ事務局のみ S席 5,000円 A席 4,000円 B席 3,000円 学生席 2,000円
お問合せ シエナ・ウインド・オーケストラ事務局 ☎03-3357-4870 平日10:00～18:00

チケット好評発売中 シ ぴ メ e+ L Pコード 255-784 Lコード 38384
7/4(土) 15:00開演 大ホール

文京シビックホール15周年記念公演
ロシア・ナショナル管弦楽団

【曲目】グリンカ／歌劇「ルスランとリュドミラ」序曲
チャイコフスキー／ピアノ協奏曲第1番*
ラフマニノフ／交響曲第2番

お問合せ ジャパン・アーツぴあ ☎03-5774-3040 10:00～18:00

※学生席、シニア・チケットはジャパン・アーツぴあのみで受付

全席指定 S席15,000円 A席12,000円 B席 9,000円 C席 6,000円 完売
〈学生席〉25歳まで S・A・B各半額
〈シニア・チケット〉65歳以上 S席14,000円 A席11,000円
チケット好評発売中 シ ぴ メ e+ L 文 Pコード 253-342 Lコード 37254
7/7(火) 19:00開演 大ホール

響きの森 Vol.52 クラシック・シリーズ
輝めく音楽、ときめく心

フレッシュ名曲コンサート
6/13(土) 15:00開演 大ホール
※当日券の販売はございません。
完売御礼

文京シビック寄席 柳家喬太郎 独演会
7/10(金) 19:00開演 小ホール
※当日券の販売はございません。
完売御礼

7面にも公演情報を掲載しております。

本紙に掲載されている広告についてのご不明な点は広告主へお問合せください。

音楽教室

目的やレベルに合わせたマンツーマンのレッスン。
まずは無料体験レッスンを受けて
音楽の楽しさを実感してみませんか。
●こども・おとなのプライベートレッスン
ピアノ・声楽(ヴォーカル)・管弦楽器
●こどものグループレッスン
フルート・ヴァイオリン・親子リトミック
●おとなのグループレッスン
フルート・ヴァイオリン・ウクレレ・オカリナ・リコーダー
アコースティックギター・おもしろ打楽器
詳しくは下記までお問い合わせください。
東邦音楽学校(東邦音楽短期大学内)
〒112-0012 東京都文京区大塚4-46-9 TEL. 03-3946-9667
http://www.toho-music.ac.jp

大学公開講座

拓殖大学 文京キャンパス (茗荷谷駅下車徒歩3分)
◎経営経理研究所公開講座
受講料:1,000円(当日支払) 定員:250名(申込不要)
7月18日(土) 開催時間 13:00～14:30
「遺伝子検査技術の発展が社会に及ぼす影響とは?」
講師:宮地 朋果(拓殖大学商学部准教授)
◎政治経済研究所公開講座
受講料:1,000円(当日支払) 定員:250名(申込不要)
7月25日(土) 開催時間 13:00～14:30
「地方創生の死角」
講師:山本 尚史(拓殖大学政経学部教授)
TEL 3947-7166 FAX 3947-7265
拓殖大学 公開講座 検索

法律相談

相続紛争解決
もめごと解決！ 遺産の預金を勝手に使われた！
相続弁護士 小堀球美子法律事務所
今すぐお電話を！ Tel:03-5956-2366
www.kobori-law.com
弁護士歴17年 NHKあさイチ出演
年間相続相談件数200件/年の実績
※文京スクエア持参の方、
1時間10,000円のところ 相談無料
相談者にはもれなく著書 無料進呈
「わが家の相続を円満にまとめる本 新訂版」
相続にかかわる皆様を笑顔に。
小堀球美子が全力で問題解決のお手伝いをいたします。
〒170-0005 東京都豊島区南大塚3-3-1 新大塚Sビル3階

古美術

美術品 鑑定・買取 致します。
古美術 妙童(みょうどう)
海野 勝珉
皇室御賜下品
「金銀象嵌御紋章附銀花瓶」
湯島天神下交差点角 TEL 03-3832-1814