

文京アカデミー **Square** 7月号



栗コーダー カルテットの20年 “音楽っていいな” がある場所

文京シビックホールで2010年から
毎年コンサートを行っている
栗コーダーカルテット。
6年目の今年は、親子向けと
オトナ向けの2公演を開催します。
結成20周年を迎える
彼らのスペシャルインタビューを
お楽しみください。



栗コーダーカルテット

@ Bunkyo Civic Hall 2014

結成20周年記念インタビュー

チケット
好評発売中

2014年10月25日(土)	
文京シビックホール 小ホール	
ワクワク屋の親子の部	秋の夜長のオトナの部
14:00 開演	16:30 開演

詳しくは
2面を
ご覧ください

次号の文京アカデミー Square は 8月5日発行です。

音楽教室

桐朋学園大学音楽学部附属「子供のための音楽教室」 お茶の水教室 2014年度 生徒募集

10月開講 【対象】年少～大学受験生

入室説明会	7/13(日) 14:50～
ソルフェージュ体験授業 【年少・年中児対象】	7/13(日) 年少 14:00～ 年中 15:50～
入室試験	7/20(日) 志願書不切 7/16(水)

いずれもご予約制です。定員になり次第受付を終了させていただきます。

資料請求・お問合せは 10:00～21:30(日・祝は18:00まで)
☎ 03-3294-0701 桐朋学園 検索

〒101-0062 千代田区神田駿河台1-2-5 駿河台ビル1F
(当地楽器MUSIC JOYお茶の水内) 御茶ノ水駅、新御茶ノ水駅、小川町駅から徒歩4分

「本物の音楽教育」を
学ばせてみませんか

都市対抗野球

第85回都市対抗野球大会

7月号

無料招待

本広告持参で外野席に
無料入場できます

22番ゲート横の受付におこしください。
満席の場合、入場いただけない場合もございます。
■開催期間：2014年7月18日(金)～29日(火)
■会場：東京ドーム

都市対抗野球の詳細はホームページまで
主催：(公財)日本野球連盟 <http://www.jaba.or.jp/>
毎日新聞社 <http://mainichi.jp/>

第84回都市対抗野球大会優勝のJX-ENEOS(横浜市)

放送大学学生募集

学ぶ理由は十人十色

～放送大学をご存じですか～

10月入学生募集!
募集期間
平成26年6月15日(日)
～平成26年8月31日(日)

- 学びたい科目だけ学べる
- 1科目から学べる
- 全国のキャンパスで学べる
- 入学資格は学ぶ意欲
- 自宅でマイペースで学べる
- 科目群履修認証制度

入学相談会・オープンキャンパス
7/5(土)・7/13(日)・8/9(土)・8/17(日)

入学相談会 10:00～17:00(要予約)
オープン 13:30～14:00、
キャンパス 15:00～15:30(予約不要)
※予約は東京文京学習センター
(03-5395-8688)まで

電話、ホームページで募集要項(無料)をご請求ください。
インターネット出願も出来ます。

☎ 0120-864-600 放送大学
HP:「放送大学」で検索
TEL: 03-5395-8688 東京文京学習センター

セレモニー

会友Bプラン

加入料のみで月々の掛け金・年会費は不要
お得な特典と割引がある会友Bプランに今すぐご加入を!

東京福祉会では、首都圏の斎場、寺院、集会場、ご自宅での葬儀は
もちろん、当会直営斎場での葬儀も承っております。

お問い合わせはこちらまで

☎ 0120-62-1192 24時間体制
年中無休

大正8年創立

道灌山会館
文京区千駄木3-52-1
JR・地下鉄千代田線
「西日暮里」駅徒歩7分

社会福祉法人 東京福祉会
<http://www.fukushikai.com>

栗コーダーカルテット

@Bunkyo Civic Hall 2014

結成20周年記念インタビュー

2014年
10月25日(土)
文京シビックホール
小ホール



まさかこんな男4人組とは思わないみたいですね

— 栗コーダーカルテットの音楽についてお聞かせください。

関島 リコーダーやピアノ、ウクレレなどの親しみやすい楽器を使ったインストゥルメンタルミュージック(歌のない音楽)をしているバンドです。リラックス系、ほっこり系、世間では脱力系なんて言われることも(笑)。

川口 結成当初は、「古今東西の良い曲」をやるうと言っていました。だから演奏する曲は、オリジナルもあればカバーもあります。

たとえば、小組曲「ピタゴラスイッチ」なんかは、僕たちのオリジナルですが、多くの皆さんが耳にしたことがあるのではないのでしょうか。カバー曲では、どう聴いても怖くない「帝国のマーチ～ダース・ベイダーのテーマ～」とか。

栗原 テレビやラジオなどで、僕たちの音楽はよく流れています。だから、僕たちのことを知らなくても、曲だけは知っているという人は多いですね。

川口 音楽だけを先に知っている場合だと、まさかこんな妙齢?の男4人組とは思わないみたいですね(笑)。



器を演奏していたんですよ。でも、そうこうしているうちに栗原にブームが来たんだよね?

栗原 そう、突如、笛が自分のなかでブームになりまして(笑)。スタジオに持ち込んだりしていました。

近藤 ちょうど、その頃「これは笛だけでやってみたら面白いんじゃないかな?」という曲があって、やってみたらなかなか良かったんだよね。

関島 そんな時に、あるライブの打ち上げで、『たま』の知久君と一緒に、「知久君の歌の伴奏をリコーダーでやったらおもしろいよね?」と盛り上がり、この4人で栗コーダーカルテットとして、知久君のライブに参加しました。それが、今から20年前の7月15日だったんですね。リハーサルするときから4人でリコーダーを合わせるのが新鮮で、その1か月後には自分たちのライブをしていましたね。

「栗コーダー婚」がいままで2組も

— コンサートにはどのような方がいらっしゃいますか?

栗原 昔は20代の女性が多かったんですけど、今は0歳から80歳にまで広がって、中には3世代でお越しになる方もいらっしゃいます。

関島 去年リリースの童謡と唱歌を集めた「あの歌この歌」というアルバムは、シニアの方にも評判がいいんですね。

川口 サイン会とかで見ると、家族で来てくれる人がたくさんいるのがわかりますね。

近藤 あと、「1人で来て楽しめる」とよく言われます。お客さん同士で仲良くなって帰っていくこともあるみたいですよ。僕たちのコンサートで知り合って結婚した「栗コーダー婚」が知っているだけでも2組います(笑)。



あたふたしながら演奏してるのも見どころ

— コンサートの雰囲気はどのような感じですか?

関島 コンサートに来たことがない人も、普段着で溶け込める感じですかね。

栗原 こうしなくちゃいけないということがないので、気楽に思い思いに過ごしてほしいです。

それぞれがいろいろな楽器を持ちかえて、あたふたしながら演奏してるので、それも見どころですね。あと、文京シビックホールは広さもちょうどよくて、舞台から客席を見渡しやすいので、演奏していてもお客さんとのコミュニケーションもとやすいです。

— 今回、昼の部は0歳から入場できる親子向けですが、これまでの親子向けコンサートはどのような雰囲気ですか?

栗原 開演前は、なかなかの騒がしさですが(笑)、演奏が始まるとスッと静かになります。「子どもを初めてコンサートに連れてきました!」というお母さんも多いですね。

川口 「0歳児ですが楽しんでいました!」といった感想もよくいただきますね。

関島 音楽として楽しんでいるかどうかは別として、波形として捉えていて、気持ちが良くなっている可能性は十分にあると思います。

栗原 リコーダーは最も角がない波形だと言われています。つまり、それだけ気分よく聞ける。僕たちもアルバムの制作中に、全員寝ていたことがあります(笑)。

川口 作業が進まないんだよね(笑)。

全員 あるある(笑)。



文京シビックホールの良さを知らないのはもったいない!

— 読者へのメッセージをお願いします。

近藤 バラエティ番組にチャンネルを合わせるくらいの気軽な気持ちで、気負うことなくお越しください。

関島 今回は昼と夜の2回公演なので、お子さんが多い昼の公演では小組曲「ピタゴラスイッチ」を演奏する予定です。オープニングピタゴラ装置BGM、スーの登場のテーマとかね。夜は「帝国のマーチ～ダース・ベイダーのテーマ～」や唱歌童謡や映画音楽を集めたアルバムからも選曲します。全曲オススメですのでは非!

川口 普段から音楽に慣れ親しんでいる人たちでも、僕たちのコンサートに来ると、あらためて「音楽っていいな」って思ってくださいませ。音を楽しむという、まさに「音楽」の原点に立ち返ることができるとの感想をいただくことが多いので、ぜひ足をお運びいただき、音を楽しんでください。

栗原 皆さんがお住まいの地域には、文京シビックホールという素晴らしいホールがあるのだから、その良さを知らずにいるのはもったいない! 文京シビックホールを未体験の方、栗コーダーカルテットを未体験の方、いや両方を体験済みの方も含めて、皆さんとお会いできるのを楽しみにしています!



突如おとずれた笛ブーム...

— 今年で結成20周年を迎えるとのことですが、結成のきっかけは?

近藤 それぞれが、ポップスやロックのバンドメンバーとして活動していました。僕は、以前、男女のポップスユニットを組んでいて、そこに3人が演奏のサポートで入ってくれたのが出会いですね。

川口 でも、その時はリコーダーではなく、それぞれ違う楽



《栗コーダーカルテット／プロフィール》

それぞれに作編曲家そして演奏家の顔を持つ4人が、何故かリコーダーを携えて結成。栗原作曲の「ピタゴラスイッチ」、近藤作曲の「つみきのいえ」(第81回アカデミー賞短編アニメーション賞受賞)など、映像を含む関連作品も多い。2005年にカバーしたスター・ウォーズ「帝国のマーチ」のヒット以降、ウクレレや身近な楽器を使った脱力系バンドという側面がクローズアップされ、数多くのメディアで取り上げられる。近年は全国のコンサートホールなどで年間100本を超える公演を行う。2012年、ユニバーサル・ピクチャーズ創立100周年を記念したオフィシャルカバーアルバム「ウクレレ栗コーダー2」、2013年、唱歌・童謡を温かく、かつシンプルにアレンジした「あの歌この歌」をリリース。2011年、2012年のヨーロッパツアーに続いて、2013年にはタイ、ベトナム、ラオス、ミャンマー4ヶ国6都市のアジアツアーを敢行、好評を博す。今年7月に結成20周年コンサートを渋谷公会堂にて開催。<http://www.kuricorder.com/>



【左から】栗原正己(くりはらまさき):ソプラノリコーダー、ピアノ、アンデス他 川口義之(かわぐちよしゆき):アルトリコーダー、パーカッション、サクソ他 近藤研二(こんどうけんじ):テナーリコーダー、ギター、ウクレレ他 関島岳郎(せきじま たけろう):グレートバスリコーダー、チューバ、口琴他

公演情報

チケット
好評発売中

2014年10月25日(土)
文京シビックホール 小ホール

ワクワク屋の
親子の部
14:00 開演

秋の夜長の
オトナの部
16:30 開演

詳しくは7面をご覧ください。

文京アカデミーの催し

アカデミー文京
学習推進係

TEL 03-5803-1119

日=日時 会=会場 内=内容 師=講師 対=対象 定=定員 料=費用 申=申込先 締=締切 問=問合せ先

パソコン講座 エクセル～基本操作を学ぶ～ 受講生募集

ウィンドウズ7を使ってマイクロソフト「エクセル2010」の基本操作を学びます。初めてエクセルを使う方におすすめの講座です。

日 ①9月16日(火)～18日(木)
Aコース 10:30～12:30 Bコース 14:30～16:30
②9月24日(水)～26日(金)
Aコース 10:30～12:30 Bコース 14:30～16:30
会 アカデミー文京 学習室(文京シビックセンター地下1階)



対 区内在住・在勤・在学者(15歳以上、中学生を除く)
※パソコンで簡単な文字入力とマウス操作ができる方
定 各コース30名(抽選)
料 受講料2,500円、教材費1,000円
申 往復はがきに①「パソコン講座」②希望日程③希望コース④住所⑤氏名(ふりがな)⑥年齢⑦電話番号⑧在勤者は勤務先名・所在地・電話番号、在学者は学校名と、返信用にもあて先を明記し、右記へ 〒112-0003 文京区春日1-16-21 アカデミー文京 学習推進係
※3～6歳の就学前児の無料保育があります。
希望者は応募はがきに赤字で「保育希望」・子どもの氏名(ふりがな)・性別・年齢を記入。
※公益財団法人文京アカデミーホームページ(<http://www.b-academy.jp/>)からも申込可。
※受講は当選者ご本人に限ります。
締 8月15日(金) 必着

シビックシネマサロン「地獄門」 (89分/カラー/1953年)

監督 衣笠貞之助/出演 長谷川一夫 京マチ子

平安末期から鎌倉初期にかけて実在した真言宗の僧侶文覚を題材に横恋慕を描いた作品。

日 7月18日(金) 13:30～15:00
会 アカデミー文京 学習室(文京シビックセンター地下1階)

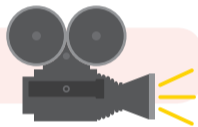

対 区内在住・在勤・在学者(15歳以上、中学生を除く)
定 60名(先着順) ※当日に整理券を配付。13:15から入場開始。 料 無料 申 当日直接会場へ

資格取得キャリアアップ講座

「福祉住環境コーディネーター2級」受講生募集

区内大学で開講する講座に区民の受講枠を確保し、資格取得やキャリアアップを支援します。

受講生には受講料の割引があります。

日 8月30日～11月15日の毎土曜日 13:00～16:00(全12回)
会 貞静学園短期大学(小日向1-26-13)

対 区内在住・在勤・在学者(15歳以上、中学生を除く)で、3級取得者又は学習経験者
定 10名(抽選)
料 20,000円(区民割引前23,000円) ※テキスト代別
申 往復はがきに①講座名②住所③氏名(ふりがな)④年齢⑤電話番号⑥在勤者は勤務先名・所在地・電話番号、在学者は学校名と、返信用にもあて先を明記し、下記へ 〒112-0003 文京区春日1-16-21 アカデミー文京 学習推進係
※公益財団法人文京アカデミーホームページ(<http://www.b-academy.jp/>)からも申込み可。
締 8月7日(木) 必着
問 貞静学園短期大学 公開講座係 TEL 03-3944-9811(10:00～17:00 平日)

クイズ 文京 温故知新

問題 10/25(土)に文京シビックホールでコンサートをする栗コーダーカルテット。グループ結成のきっかけになった楽器はなんでしょう?

答え A トランペット B リコーダー

正解者の中から抽選でお茶の水・おりがみ会館の「おりがみセット 両国の花火 鶴の花」を10名様にプレゼント

◎6月号の答え A

【応募方法】はがきに①答え②住所③氏名④文京アカデミー Squareで特集してもらいたい事やご感想を明記して下記へ 〒112-0003 文京区春日1-16-21 公益財団法人文京アカデミー「文京温故知新」係

【締切】7月20日(日)(当日消印有効)
【発表】賞品の発送をもってかえさせていただきます。

※お預かりした個人情報は当選賞品発送のために使用し、第三者に開示することはありません。
※クイズのご応募はお一人1通までとさせていただきます。

COLUMN SQUARE

コラム・スクエア

このコーナーは、公益財団法人文京アカデミーの理事その他関係者が、雑感から旬の話題に至るまでを綴るコラムです。今回は、根岸理事長が、自身の子どもの頃の思い出を語ります。今後も不定期に掲載して参りますので、お楽しみに。

「別れの涙」

私は小学校時代を中央区の浜町で過ごした。隅田川に程近く、新大橋と清洲橋に囲まれたエリアが私の生活範囲である。

当時の小学生の目から見ると、新大橋も清洲橋も巨大な橋で、その先にある土地は異国のようであった。特に新大橋は、都電が浜町中ノ橋を終点としていたためか、終に渡ってその先の土地に行くことがなかった。

清洲橋は子供心にも立派な橋に見えたが、その近くに運河があり、そこには何艘ものだるま船が係留されていた。だるま船とは木造の甲板しかない舟で、それを住まいとする人々がいた。

私の同級生もその一人で、とても明るく、元気の良い子だった。そして私は彼の船の中がどんな具合なのか見たくてたまらなかったが招待されることはなかった。

そんなある日、母から彼が水上小学校に転校するという話を聞いた。私の想像する水上小学校とは、勿論水上に浮かぶ軍艦のような小学校である。彼がこれからのどんな心躍る生活をするのだろうと羨ましくもあった。

しかし、彼は転校の日、教壇の前で「さようなら」と言った後大泣きして走り出ていった。私には涙の理由が分からなかった。

水上生活者のための小学校という善意と不条理に気づくのは、それから遥か後のことである。

根岸創造

(公益財団法人文京アカデミー 理事長)

ご寄附のお願い

公益財団法人文京アカデミーは、文京区が基本構想で将来都市像に掲げた「歴史と文化と緑に育まれた、みんなが主役のまち『文の京』」を進めるため、さまざまな事業展開をしております。こうした事業のさらなる充実のために、公益財団法人文京アカデミーの事業運営にご理解とご賛同をいただき、格別のご支援を賜りますようお願い申し上げます。

※寄附金の税法上の取扱いについて

当財団への寄附金は、「公益財団法人」への寄附として、税法上の優遇措置が認められております。

(個人様の場合…所得税、住民税等 / 法人様の場合…法人税)

詳しくは、お近くの税務署、税務相談室や税理士にご確認ください。

公益財団法人文京アカデミーホームページ

(<http://www.b-academy.jp/>) もご覧ください。

お問合わせ先 公益財団法人文京アカデミー 管理課庶務係
☎03-5803-1102(平日9:00～17:00)

本紙に掲載されている広告についてのご不明な点は広告主へお問合わせください。

英会話教室

2020年のオリンピック! 海外旅行に! ビジネスに!

開校キャンペーン: 7月12日までにご入会の方
入会金 10800円 → 5400円

火曜と金曜の週2回レッスン 初回目7月15日(火)
◇初心者クラス ◇基礎クラス ◇応用クラス
(13:30～14:30) (14:40～15:40) (15:50～16:50)

★当教室独自のレッスン方法★
英語のフレーズを聴き、覚えてたのフレーズを使って
ネイティブスピーカー(外国人講師)との少人数グループレッスン
無料体験レッスンはご予約で

ご予約・お問い合わせ(平日10:00～18:00)
担当: 武田 西川 〒113-0012
文京区駒込6-15-8 エルピビル7F
パソコン市民IT講座【併設】

03-5319-8733

ジュニアのためのアーチェリー教室

ジュニアのためのアーチェリー教室 無料

7/20日～8/31日

毎週日曜日(全6回) 午前9:30～11:00

対象: 小学4年生～高校生
場所: 文京区新総合体育館アーチェリー場

主催: 東京都・東京都体育協会・文京区体育協会
(平成26年度ジュニア育成地域推進事業)
主管: 文京区アーチェリー協会

2014年7月～2015年3月まで随時受け付け中
大人の方は水曜日の夜間おいで下さい。
ホームページ <http://www.jasmine8man.com/>

お問い合わせ・お申し込み: 文京区アーチェリー協会事務局
03-3941-3398 nk_kohinata@nifty.com

日=日時 会=会場 内=内容 師=講師 対=対象 定=定員 料=費用 申=申込先 欠=締切 問=問合せ先

中央大学サイエンスセミナー

9コースから選べる科学実験教室！机の上の勉強からちょっと離れて、大学の実験室で最先端のサイエンスやテクノロジーを使った不思議・おもしろ体験をしてみませんか？

日 8月21日(木) 11:00～17:00

会 中央大学後楽園キャンパス

師 中央大学理工学部教授・准教授

対 中・高校生(F・Iコースは高校生のみ)



内 実験コース

- Ⓐ: 光の実験室
- Ⓑ: 水に関する災害と防災を学ぼう!
- Ⓒ: レーザーで3D形状を測定し、製品を3Dプリンターで作ろう!
- Ⓓ: 電子ビームを使って目に見えない世界を見てみよう!
- Ⓔ: 電子レンジで光る金属錯体をつくってみよう
- Ⓕ: 好きな写真を3D化してみよう
- Ⓖ: 恐竜時代の植物の組織を観察してみよう
- Ⓖ: デザインワークショップを体験しよう
- Ⓛ: 脳はくまなく世界を見ているか

定 Ⓐ: 8名 Ⓑ: 15名 Ⓒ: 5名 Ⓓ: 8名 Ⓔ: 8名 Ⓕ: 8名
 Ⓖ: 10名 Ⓖ: 12名 Ⓛ: 12名 ※定員を超えた場合は抽選
 料 無料、昼食付

申 webのみ申込受付(携帯からも可)
https://www.chuo-u.ac.jp/sp/usr/jhs_activity/postmail/index.html
 欠 7月8日(火)
 問 中央大学理工学部事務局 TEL: 03-3817-1742
 中央大学サイエンスセミナー webサイト
http://www.chuo-u.ac.jp/usr/jhs_activity/s_seminar/

アカデミー文京学習推進係 03-5803-1119

区内大学講座・講演会予定

区内大学の講座予定をお知らせします。詳しくは各大学にお問い合わせください。

講座・講演名	講師	日程	時間	定員	受講料
拓殖大学 会 拓殖大学文京キャンパス 問 オープンカレッジ課 Tel: 03-3947-7166					
政治経済研究所公開講座 ～消費税これからこうなる～	拓殖大学政経学部教授 白石 浩介	7/12(土)	13:00～14:30	250名	無料
国際講座 ～オバマよ、どこへ行く～	拓殖大学海外事情研究所長 川上 高司	7/19(土)	10:30～12:00	250名	¥1,000 (当日支払)
政治経済研究所公開講座 ～ラテンの世界を見る視点～	拓殖大学政経学部教授 松井 謙一郎	7/19(土)	13:00～14:30	250名	無料
貞静学園短期大学 会 貞静学園短期大学キャンパス 問 公開講座係 Tel: 03-3944-9811					
わかりやすい介護講座	貞静学園短期大学講師	8/23, 30(土) ※1	13:30～15:30	15名	無料
東京大学 政策ビジョン研究センター 会 東京大学本郷キャンパス他 問 市民後見人養成講座事務局 Tel: 03-5841-0576 養成講座HP: http://www.shimin-kouken.jp					
市民後見人養成講座 ～履修証明プログラム～	東京大学大学院教育学研究科 教授 牧野 篤 ほか	8/30～1/11 土・日曜日・全14回	9:30～16:30	400名	¥75,000
東邦音楽大学 会 東邦音楽大学 問 エクステンションセンター Tel: 03-3946-9667					
ラテン音楽とパーカッションの魅力	パーカッショニスト 白石 啓太	7/19(土)	13:00～15:30	20名	¥3,000
アコースティックギターで綴るロック音楽史Ⅱ	東邦音楽学校講師 堀尾 和孝	7/19(土)	14:00～15:30	50名	¥3,000
東洋大学 会 東洋大学白山キャンパス 125記念ホール 問 通信教育課 Tel: 03-3945-7348					
通信教育部設置50周年シンポジウム 「通信教育の可能性を考える」 ※2	桜美林大学教授 鈴木 克夫 ほか	7/26(土)	13:30～15:45	100名	無料
日本女子大学 会 日本女子大学目白キャンパス 問 生涯学習センター Tel: 03-5981-3755					
日本女子大学リカレント教育課程(第15回生) ※3 問 リカレント教育課程事務局 Tel: 03-5981-3751	日本女子大学 リカレント教育課程講師	平成26年9月から 1年間(月～土曜)	選択制 90分授業	30名	¥240,000 (2期に分割)
リカレント教育課程 第15回生募集のための入学・キャリア相談会	日本女子大学生涯学習センター所長 高頭 麻子 ほか(予定)	①7/12(土) ②7/17(木)	①10:30～ ②13:30～ 各2時間	25名	無料
X線と放射線、その光と影 ～現代科学の幕開けから原発事故まで～	日本女子大学理学部教授 秋本 晃一	7/23(水)	13:00～14:30	30名 (申込順)	¥2,100
「座ってピラティス」Part2 ～体幹と下肢の筋力を鍛えましょう～ ※4	日本女子大学家政学部専任講師 澤田 美砂子	7/9(水)	10:40～12:10	15名 (申込順)	¥2,100
文京学院大学 会 文京学院大学本郷キャンパス 問 生涯学習センター Tel: 03-5684-4816					
気持ちが伝わるペン習字 夏コース ～思いやりのある文字を～	翠葉書塾会員 生地 百合子	7/12～9/27 土曜日・全5回	13:00～14:30	15名	¥11,400 ※5
和の薫り お香をつくる 入門者・夏コース	香司 和みの薫り教室講師 谷 美緒	7/12～9/6 土曜日・全3回	14:00～16:00	12名	¥8,100 ※5
コミュニケーションスキル活用術 ～対人関係改善スキルを学ぶ～	シニア・カウンセラー メンタルヘルス講師 野坂 哲夫	7/16～7/30 水曜日・全3回	19:00～20:30	20名	¥7,800 ※5
仏像づくりのいろは 夏コース ～初心者・中級者向き～	仏師 榎本 宣道	7/17～9/4 木曜日・全5回	18:30～21:00	14名	¥15,500 ※5
放送大学 会 放送大学東京文京学習センター 問 Tel: 03-5395-8688 ※6					
文京学びの杜セミナー「メンタルヘルスと死生観」 ～心の健康の土台にあるもの～	放送大学 教授 石丸 昌彦	7/17(木)	14:00～15:30	80名	無料
公開講座「日本語を通して世界を知る」	アクラス日本語教育研究所 嶋田 和子	7/20(日)	14:00～16:00	250名	無料
文京学びの杜セミナー 「インターネットは私たちの日常生活を変えるのか？」	放送大学 准教授 高橋 秀明	8/8(金)	14:00～15:30	80名	無料
公開講座「心理学を学ぼう！」 ～心理実験や資格取得に向けて～	放送大学 准教授 星 薫 ほか	8/16(土)	14:00～16:00	250名	無料

※1 1日でも可 ※2 申込はEメールにて E-mail: mltsukyoto@toyo.jp 申込み締切り7/22(火) ※3 4年制大学を卒業した就業経験のある女性(年齢不問)。別途入学金¥20,000が必要です。

※4 お申し込みの方には健康に関する「誓約書」をお送りしますので、受講料払込みとあわせ開講日までにご提出ください。

※5 受講には、入会金¥3,000、教材費等が必要です。 ※6 放送大学ホームページ <http://www.ouj.ac.jp>

文京区の催し



アカデミー推進課 文化事業係 TEL 03-5803-1120
 アカデミー推進課 文化資源担当室 TEL 03-3818-7221
 スポーツ振興課 スポーツ振興係 TEL 03-5803-1308

日=日時 会=会場 内=内容 師=講師 出=出演 対=対象 定=定員 費=費用 申=申込先 締=締切 問=問合せ先 休=休館(園)日

アカデミー推進課 文化事業係

文の京カレッジコンサート 観覧者募集

区内10校!総出演者数200人を超える、若さあふれるコンサート!

日 9月7日(日) 13:30開場 14:00開演
 会 文京シビックホール小ホール

出 中央大学、東京大学、お茶の水女子大学、日本女子大学、尚美ミュージックカレッジ専門学校、拓殖大学、東洋大学、貞静学園短期大学、東邦音楽大学、文京学院大学(出演順)



対 区内在住・在勤・在学者
 定 300人(超えた場合は抽選) 費 無料(全席自由)
 申 往復はがきに「カレッジコンサート」・観覧者全員(2人まで)の住所・氏名(ふりがな)・電話番号(在勤・在学者は勤務先・学校名も)と返信用にもあて先を明記し下記へ
 〒112-8555(住所不要) 文京区アカデミー推進課 文化事業係(文の京カレッジコンサート事務局)
 締 8月18日(月)必着
 当選・落選の通知は8月26日(火)までに発送予定

アカデミー推進課 文化資源担当室

主催:文京区 主管:跡見学園女子大学 協力:(一財)NHK放送研修センター日本語センター 文の京ゆかりの文化人顕彰事業 「朗読コンテスト」出場者募集

朗読コンテストを10月に開催します。



コンテスト内容

【録音審査】

(一財)NHK放送研修センター日本語センターが審査。「青少年の部」・「一般の部」あわせて本選出場者15人程度を決定。

- 課題作: ①伊藤左千夫「野菊の墓」
 ②江戸川乱歩「屋根裏の散歩者」
 ③小泉八雲「雪おんな」
 ④佐藤春夫「小説 智恵子抄」
 ⑤山本有三「路傍の石」

から1作品(※指定部分)を選択
 録音審査応募期間:8月20日(水)~30日(土) 必着(先着200人)

【本選】

審査委員:広瀬修子氏(元NHKアナウンサー/元跡見学園女子大学教授)ほかが審査。当日はステージ上で1人5分以内で朗読を行う。

日 10月5日(日) 13:00~
 会 跡見学園女子大学プロサラムホール(文京区大塚1-5-2)

表彰及び賞品

最優秀賞	各部門1人	記念楯・図書カード1万円分
優秀賞	4人程度	記念楯・図書カード5千円分
特別賞	若干名	記念楯・図書カード5千円分

優秀賞、特別賞は2部門あわせて人数

費 参加費は無料。ただし、応募にかかるカセットテープ、CD、郵送料は自己負担。
 申 問 〒112-8687 文京区大塚1-5-2 跡見学園女子大学 文京キャンパス事務局 朗読コンテスト係
 TEL 03-3941-7420
<http://www.atomi.ac.jp/univ/>
 ※応募の詳細はホームページをご覧ください。

文京区民吟剣詩舞道大会 出演者募集

吟剣詩舞道愛好者の皆様、日ごろの練習の成果を発表してみませんか。

日 9月28日(日) 10:00~17:00(予定)
 会 文京シビックホール小ホール

内 吟詠・剣舞・詩舞(吟詠は絶句一題程度、剣舞・詩舞は絶句または律詩一題程度)
 対 区内在住・在勤・在学・区内サークルで活動している方
 定 150番程度(超えた場合は抽選)
 費 1番組500円
 申 〒113-0033 文京区本郷5-15-3 文京区吟剣詩舞道連盟事務局・小林松陰
 締 7月22日(火) 必着
 ※詳しくは募集要項をご覧ください。



Art Wall Civic アートウォール・シビック
 シビックセンター地下1階の壁面部分を利用した展示スペース「アートウォール・シビック」は若手芸術家の創作活動の発表の場です。

悠友会作品展 「ことばのかわりに」開催中

障害を持つがゆえに伝えられない「思い」や好きな言葉を、書や写真、絵を通して自由に表現しています。



日 7月2日(水)~28日(月)
 会 文京シビックセンター地下1階吹きぬけ周囲

第212回 シビックコンサート

今月は東邦音楽大学の皆さんによる「弦楽四重奏」をお届けいたします。

日 7月23日(水) 12:15~12:45
 会 区民ひろば(文京シビックセンター地下2階)

内 愛の挨拶、愛の喜び、南国のバラ ほか
 費 無料 申 直接会場へお越しください。

スポーツ振興課 スポーツ振興係

スポーツ大会 参加者募集 日ごろの練習の成果を発揮してみませんか。

種目	日時	会場	対象	定員・費用	申込	問い合わせ
区民 ラジオ体操祭	8月10日(日) 5:30	教育の森公園(雨天時はスポーツセンター、上履き持参)	どなたでも	無料	直接会場へお越しください	文京区ラジオ体操会連盟 TEL 03-3942-9202
区民 軟式野球大会	8月31日(日)~11月下旬 開会式8月31日(日) 9:00(小石川運動場)	小石川運動場他	区内在住・在勤・在学者で構成されるチーム(学連登録者は除く)	1チーム15,000円(申込時に納入)	7月18日(金) 18:00から20:00までにシビックセンター4階会議室Bへ	文京区軟式野球連盟 TEL 090-5344-5164
区民 ハゼ釣り大会	9月7日(日) 5:00(シビックセンター集合)	千葉県木更津港周辺(変更あり)	中学生以上の区内在住・在勤・在学者(釣り経験者で、釣り具・クーラー等持参できる方)	100人(申込順) 一般=5,000円 女性・中学生=4,000円(バス・えさ・氷代など、現地で支払い)	8月25日(月)までに電話または直接文京区釣友連合会・大出宅へ	文京区釣友連合会・大出(文京区小石川1-26-4) TEL 03-3814-1599(9:00~17:00 平日)
区民 硬式テニス大会 ※	9月7日・14日(日)(予備日9月21日(日)) いずれも8:00~	竹早テニスコート他	区内在住・在勤者、または文京区テニス協会加入団体会員(学生は除く)	1組1,500円(申込時に申込書添付の払込用紙で納入)	7月21日(月)~29日(火)までに文京区テニス協会事務局へ郵送またはFAX 申込書配布:竹早テニスコート	〒112-0012文京区大塚3-35-11 文京区テニス協会事務局・星 FAX 03-3813-9297

※内 一般:男子ダブルス、女子ダブルス、混合ダブルス シニア(51歳以上):男子ダブルス、女子ダブルス(1人1種目のみ出場可)

区内の歴史・文化遺産に身近に触れる

文京ミュージズネット スケジュール

7月のイベント日程・休館(園)日

文京ミュージズネットとは
 区内の歴史・文化遺産に身近に触れる機会と場をより多くの方々に提供するとともに文化の発信と文化創造を推進するため、平成18年10月に区内の美術館、博物館、庭園等により結成されました。

永青文庫
 ◆能を読む
 一細川家が一族で楽しんだある日の能
 7/5~9/28
 会 目白台1-1 問 03-3941-0850 休 7/7、14、22、28

お茶の水おりがみ会館
 ◆Ori Ori Wonderland!
 驚きの新素材 世界にはばたくオリエステル!
 7/19~8/30
 会 湯島1-7-14 問 03-3811-4025 休 日・祝

旧岩崎邸庭園
 ◆①ミズク先生ミニガイド・岩崎久彌ものがたり(7/22~25 各日10:30、13:30の1日2回) ※お子様向けイベントになります
 ◆②庭園ガイド 毎日 11:00、14:00(各回約45分程度)
 会 台東区池之端1-3-45 問 03-3823-8340 休 なし 開園時間9:00~17:00 ※入園は閉園の30分前まで

東京都水道歴史館
 ◆記録映像上映会 7/12、13、19、20
 ◆夏休みクイズにチャレンジ 7/19~8/31
 ◆夏休み自由研究おたすけ隊 7/24~27
 お申込締切日 7/7 詳しくは当館HPをご覧ください。
 会 本郷2-7-1 問 03-5802-9040 休 毎月第4月曜(7/28)

野球殿堂博物館
 ◆「相田暢一氏 平成26年野球殿堂入り特別展」5/31~7/13
 ◆企画展「都市対抗野球展」7/1~29
 ◆夏休みイベント「野球で自由研究!」7/31~8/31
 会 後楽1-3-61 問 03-3811-3600 休 7/7

弥生美術館
 ◆村岡花子と「赤毛のアン」の世界展
 7/4~9/28
 会 弥生2-4-3 問 03-3812-0012 休 毎週月曜、7/1~3、22

文京シビックホール スケジュール

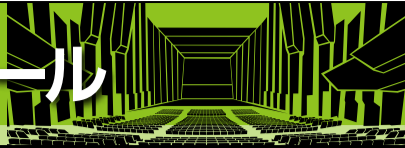

平成26年 7月~8月上旬(6/20現在)

主催者から掲載依頼のあったイベントをご案内しています。

◇主催者の都合により、イベント内容が変更されることがあります。詳細は、**問**(問合せ先)にご連絡ください。◇ ※黄色い表示は公益財団法人文京アカデミー主催・共催・後援のイベントです。

7月

11(金) JRCA新要員認証立上げ記念講演会 小ホール
 13:30開場 14:00~16:30
 全席自由/入場無料(事前申込制)
問 一般財団法人日本規格協会JRCA
 03-4231-8590(9:00~17:00 平日)

16(水) 第9回 三辰文舎 落語&ライブ 小ホール
 18:30開場 19:00~21:30
 全席指定/3,000円
問 サンケイリビング新聞社 事業部
 03-5126-9235(9:30~17:00 平日)

17(木) 第39回 都民と消防のふれあいコンサート 大ホール
 18:00開場 18:30~20:30
 全席指定/入場無料
 (事前申込制、東京消防庁音楽隊HPをご覧ください)
問 東京消防庁音楽隊
 03-3221-0119(8:30~17:15 平日)

19(土) 井上バレエ団 7月公演 大ホール
 ・一デンマークからの贈り物

20(日) オーギュスト・ブルノンヴィルの世界
 19日 17:15開場 18:00~20:10
 20日 14:15開場 15:00~17:10
 全席指定/
 S席9,720円 A席7,560円 B席5,400円
 C席4,320円 D席3,240円 学生席2,160円
 ペアS席17,280円 ペアA席14,040円
問 井上バレエ団
 03-3416-3656(10:00~18:00)

《響きの森サマーフェスタ2014》
シエナ☆フルーツ&ミーツ 小ホール
フルーツの国のおんがくパーティー♪
 各日 10:30開場 11:00~12:00
 全席指定/2,000円
問 シビックチケット
 03-5803-1111
 (10:00~19:00 土・日・祝休日受付) 8面をご覧ください

21(月) 「石牟礼道子全集」完結記念 今、なぜ石牟礼道子か 小ホール
 第一部 10:30開場 11:00~13:00
 第二部 14:00開場 14:30~18:00
 全席自由/第一部:1,500円 第二部:1,500円
 第一部・第二部:2,500円
 ※定員350名、申込先着順 定員に達し次第締切
問 株式会社藤原書店
 03-5272-0301(9:00~18:00 平日)

24(木) JOCハイライトコンサート in TOKYO 2014 大ホール
 16:00開場 16:30~18:30(予定)
 全席指定/
 一般券(前売)2,000円、(当日)2,500円
 ヤマハ音楽教室特別鑑賞券(前売のみ)1,000円
問 ヤマハ音楽振興会 東日本支部
 03-5773-0894(9:00~17:45 平日)

26(土) 文京シビック合唱団 第12回 定期演奏会 大ホール
 14:30開場 15:00~17:00
 全席自由/2,000円
問 文京シビック合唱団 長谷川
 03-3812-0633 8面をご覧ください

リトミックで発表会 ~幼稚園・保育園編~春季講習会 小ホール
 9:30開場 9:40~11:30
 ※関係者のみ、事前申込制。詳細はお問合せください。
問 リトミック研究センター 東京第一支局
 080-2073-7915

28(月) 第10回 学校の安全・危機管理セミナー 小ホール
 9:30開場 10:00~16:40
 全席自由/2,000円
 ※定員300名、事前申込制
問 セミナー事務局 学校安全教育研究所
 03-3897-7540(10:00~17:00 平日)

29(火) 第16回 親子ふれあい朗読会 小ホール
 13:00開場 13:30~16:00
 全席自由/入場無料
問 朗読安希の会
 090-4416-0184(9:00~18:00)

30(水) 文の京区民平和のつどい映画会 「ホテル・ルワンダ」 小ホール
 ①14:00開場 14:30~16:40
 ②18:00開場 18:30~20:40
 全席自由/入場無料
問 文京区総務部総務課
 03-5803-1139(9:00~17:00 平日)

8月

2(土) Kバレエスクール パフォーマンス 2014 恵比寿校 大ホール
 16:15開場 17:00~20:00
 指定席/5,600円 自由席/3,100円
問 株式会社K-BALLET SCHOOL
 03-5805-8812(10:00~19:00)

2(土) 《響きの森サマーフェスタ2014》 東京フィル・親子で楽しむ 小ホール
3(日) “はじめてのオーケストラ”
 各日 10:30開場 11:00~12:30 残席僅少
 全席指定/3,000円
問 シビックチケット
 03-5803-1111
 (10:00~19:00 土・日・祝休日受付) 8面をご覧ください

3(日) 合唱団お江戸コラリアーズ 第13回 演奏会 大ホール
 13:00開場 14:00~17:00
 全席指定/S席2,500円
 A席(一般)2,000円 A席(学生)1,000円
問 合唱団お江戸コラリアーズ
 070-5546-7153

5(火) ハピネスチャージプリキュア! ミュージカルショー 大ホール
 ①10:30開場 11:00~12:40
 ②13:30開場 14:00~15:40
 全席指定/S席3,200円 A席2,600円 B席2,000円
問 劇団飛行船
 044-930-1551(10:00~17:00 月~土)

かこんでもぐって!のぞいて!
親子で楽しむきらきらピアノコンサート 小ホール
 13:00開場 13:30~14:30
 全席指定/2,000円
問 シビックチケット
 03-5803-1111
 (10:00~19:00 土・日・祝休日受付) 8面をご覧ください

親子で楽しむきらきらピアノ ワークショップ 第2回 小ホール
 ①10:30開場 10:45~11:35
 ②15:15開場 15:30~16:20
 事前申込制 ※応募は締め切りました
問 公益財団法人文京アカデミー シビックホール ホール事業係
 03-5803-1103(9:00~17:00 平日)

6(水) 食品衛生実務講習会 「食品事業者の自主管理推進」 小ホール
 9:30開場 10:00~11:30
 全席自由/入場無料
問 文京保健所 生活衛生課 食品衛生担当
 03-5803-1228(8:30~17:15 平日)

6(水) NHK全国学校音楽コンクール 東京都本選 大ホール
7(木) 6日(中学校の部) 11:40開場 12:20~17:35
 7日(小学校の部) 9:35開場 10:10~13:15
 (高等学校の部) 14:20開場 15:00~19:05
 全席自由/入場無料 ※入場制限を行う場合あり
問 NHK全国学校音楽コンクール事務局
 03-5455-4284

8(金) 第77回 国語教育全国大会 大ホール
 9:40開場 10:10~16:30
 全席自由/会員3,500円 一般4,000円 学生2,000円
問 日本国語教育学会
 03-6801-5951(10:00~16:00)

《響きの森サマーフェスタ2014》
人形劇団プーク「ピンクのドラゴン」 小ホール
 ①10:00開場 10:30~11:45
 ②13:30開場 14:00~15:15 残席僅少
 全席指定/2,000円
問 シビックチケット
 03-5803-1111
 (10:00~19:00 土・日・祝休日受付) 8面をご覧ください

10(日) 東京ジュニアオーケストラソサエティ 第15回 定期演奏会 大ホール
 13:00開場 14:00~16:00
 全席自由/大人2,000円 学生1,000円
問 東京ジュニアオーケストラソサエティ事務局
 03-5790-9759
 (10:00~17:30 月・水・金のみ) 8面をご覧ください

本紙に掲載されている広告についてのご不明な点は広告主へお問合せください。

写真スタジオ
シニア向け記念撮影
 専用スタジオも完備
 ご指定の場所に出張撮影
 プロのスタッフにより
 お気に入りの一枚が
 完成します
 株式会社ビジュアルライブ
 <藤田観光株式会社/ノウハウ事業グループ>
 〒112-0014 東京都文京区関口2-5-14 目白台/ハウス219号
 ☎03-5940-2202(受付時間 10:00~18:00)
 FAX 03-5940-2349

歌謡教室
生徒募集
ビクター歌謡教室・あさひ
 日 時 第3(木) 13:00~15:00
 場 所 諏訪神社 社務所2F
 (文京区後楽2-20)
 レッスン料 1回 1,500円 (部屋代含む)
 グループレッスン
 ポップスと演歌を練習します。
 初心者歓迎、見学可
 詳しくはお電話にてお尋ね下さい。
TEL.3811-6500 五十嵐
 (午後より受付)

補聴器
聴こえのご相談なら コルチートン
 聴こえでお困りのこと
 お気軽にご相談ください。
 コルチートン 検索
 www.cortiton.com
 新製品の試聴、お貸出し
 出張販売などについても相談下さい。
 障害者総合支援法補聴器取扱店
コルチートン 補聴器サービスショップ
 Tel. 03-3813-9916 Fax.03-3814-9200
 文京区本郷4-1-5 (本郷三丁目交差点そば)

大学公開講座
拓殖大学 文京キャンパス
 (茗荷谷駅から徒歩3分)
 ◎政治経済研究所公開講座
 7月12日(土) 開催時間→13:00~14:30
 「消費税これからどうなる」
 講師:白石 浩介(拓殖大学政経学部教授)
 受講料:無料 定員:250名(申込不要)
 7月19日(土) 開催時間→13:00~14:30
 「ラテンの世界を見る視点」
 講師:松井謙一郎(拓殖大学政経学部教授)
 受講料:無料 定員:250名(申込不要)
TEL 3947-7166 FAX 3947-7265
 拓殖大学 公開講座 検索

文京アカデミーの催し

シビックホール
ホール事業係

TEL **03-5803-1103**
(9:00~17:00 平日のみ)

日=日時 会=会場 内=内容 出=出演 師=講師 対=対象 定=定員 料=費用 申=申込先 締=締切 問=問合せ先

チケット購入方法については8面上段をご参照ください。

チケットのお求めは
シビックチケット
予約専用電話

03-5803-1111 受付 **10:00~19:00**
土・日・祝休日も受付

インターネット限定の会員制度
シビックホール メンバーズ
会員募集中!! 入会金・会費は無料!!

PC・スマートフォン・ケータイ共通
<http://bunkycivichall.jp/>
ページ内の「シビックホール メンバーズ」エリアをクリック
お問合せ先: ホール事業係 ☎03-5803-1103 (9:00~17:00 平日のみ)

発売中の公演

8面にも公演情報を掲載しております。

2014 貞水夏舞台 一龍斎貞水 立体怪談



講談界初の人間国宝・一龍斎貞水プロデュースによる、毎年恒例の「夏舞台」公演。貞水の迫力の話芸に、特殊演出効果が融合した立体怪談を納涼のひと時にどうぞお楽しみください。



【出演】
一龍斎貞水
一龍斎貞友
一龍斎貞橋

全席指定 前売3,000円 当日3,300円

チケット好評発売中
ようごうしゃチケットセンター
☎046-297-0371
10:00~17:00(平日)

9/6(土)
14:00開演
小ホール

文京シビックホールオリジナル 三善晃の音楽2014



2010年にスタートした文京シビックホールオリジナル企画「武満徹の音楽」に続き、2014年は「三善晃」の音楽を特集します。日本を代表する作曲家「三善晃」の音楽の世界をクラリネット・デュオ、マリンバ・ソロ、児童合唱曲などでお楽しみください。

【出演】マリンバ/藤井もつ子、藤井はるか、藤井里佳
クラリネット/中村めぐみ(シエナ・ウインド・オーケストラ)
近藤 薫(シエナ・ウインド・オーケストラ)
ユーフォニアム/庄司恵子(シエナ・ウインド・オーケストラ)
ピアノ/石田多紀乃、刈谷麻里
合唱/NHK東京児童合唱団
NHK東京児童合唱団ユースシンガーズ
指揮/大谷研二、金田典子

【曲目】協奏的練習曲~2台のマリンバのための~ 全席指定 **4,000円**
彩夢~2本のクラリネットのための~ チケット好評発売中
螺旋状の視界~クラリネットのための~ シビックス 230-085
組曲「会話」~マリンバ独奏~
5つの素描
~ユーフォニアムとマリンバのための~
かみさまへのてがみ(谷川俊太郎 訳詩) 10/5(日)
~童声合唱とマリンバのための~ 15:30開演
のら犬(蓬萊泰三 詩) 小ホール
~童声合唱とピアノのための組曲~

栗コーダーカルテット @Bunkyo Civic Hall 2014



栗コーダーカルテット
結成20周年記念
インタビューを
1・2面に掲載!
ぜひご覧ください。

ピタゴラスイッチなどでおなじみの栗コーダーカルテットが、ふたたび登場!

【出演】栗コーダーカルテット(栗原正己、川口義之、近藤研二、関島岳郎)

●14:00開演 ワクワク昼の親子の部《休憩なしの1時間》

【曲目】小曲「ピタゴラスイッチ」、カントリーロード、海 ほか
※0歳からご入場いただけます。
※3歳以上はチケットが必要です。(3歳未満は膝上鑑賞に限り無料)
※小学校3年生までは保護者の同伴が必要です。

全席指定 親子の部 **2,000円**

●16:30開演 秋の夜長のオトナの部《たっぷり2時間》

【曲目】帝国のマーチ(ダンス・ベイダーのテーマ)
ケ・セラ・セラ、砂山 ほか

※未就学児入場不可。
全席指定 オトナの部 **3,800円**

チケット好評発売中
シビックスe+
コード 232-238

10/25(土)
親子の部 14:00開演
オトナの部 16:30開演
小ホール

Prologue 三善晃を知る その前に...

現在、NHK朝の連続テレビドラマ小説でも注目されている「赤毛のアン」。「赤毛のアン」と聞くとテレビアニメの「アン」の姿が脳裏に浮かぶ方も多いかと思いますが、その主題歌・挿入歌を作曲した人こそ、今回取り上げる三善晃なのです。現代作曲家と聞くと取っ付きにくいと避けてしまう方もいるかと思いますが、三善晃は親しみやすい楽曲もたくさん作曲しています。

“童声のための合唱曲(児童合唱曲)”においても親しみと独自性をかねた作品を数多く残しています。なかでも今回とりあげる「かみさまへのてがみ」は、アメリカの学校に通う子どもたちが神様に宛てて書いた手紙を谷川俊太郎氏が訳した絵本が元となっています。9人の子どもの神様への素朴な疑問やただ素直に語りかける様子に感銘を受けた三善晃が、童声合唱とマリンバのために作曲した心温まる作品です。歌詞にも注目(注目?)しながらお楽しみください。

スクエア8月・9月号では三善晃をさらに知っていただけるコラムを掲載予定です。

お楽しみに!!

Profile

みよし あきら
三善 晃
(作曲家)

1933年東京生まれ。幼少よりピアノを学び、平井康三郎に作曲とヴァイオリンを師事。

1951年東京大学文学部仏文科に入学。在学中の1945年に発表した「ピアノと管弦楽のための協奏交響曲」が第3回尾高賞、文化庁芸術祭奨励賞を受賞。

1955年パリ音楽院に留学。フランス現代音楽家のアンリ・デュティユーに影響を受け、洗練さ

れたハーモニーを持つ自身の音楽スタイルを確立。特にピアノ作品には積極的に取り組み、近年では「三善晃ピアノコンクール」の開催など、ピアノ教育にも熱意を注いだ。現在も日本の現代音楽の第一人者として、多くの音楽ファンに支持されている。桐朋学園大学学長、東京文化会館館長など歴任。2001年には文化功労者に選ばれた。2013年10月4日逝去。享年80。



「文の京」の 第九合唱団員 募集



毎年恒例となり
ました「文の京」
の第九演奏会に
参加してみませ
んか?

■演奏会
【日時】12月18日(木) 19:00 開演
【会場】文京シビックホール 大ホール
【指揮】大井剛史
【管弦楽】SHOBIシンフォニーオーケストラ

合唱団員募集

日 毎週月曜日 19:15~21:00 (9月から練習開始)
会 文京シビックセンター地下1階多目的室 ほか
対 16歳以上の区内在住・在勤・在学者
定 ソプラノ・アルト各80名、テノール・バス各40名
料 8,000円(楽譜代別)
申 往復はがきに「文の京」の第九合唱団・住所(在勤・在学者は勤務先・学校名も)・氏名(ふりがな)・年齢・電話番号・希望パートと返信用にも宛名を明記し、下記へ
〒113-0033 文京区本郷4-15-9
「文の京」の第九実行委員会
03-3814-2813
締 7月31日(木)

文京シビックホール バックステージツアー!

舞台の裏側はどうなっているのかな?
どんな機械で動かされているの?
普段は見ることのできない舞台の裏側を、
特別にご案内いたします!

日 8月4日(月)
①午前の部10:30~(予定)
②午後の部14:00~(予定)
※1時間を予定。時間が変更となる場合がございます。
会 文京シビックホール 大ホール
対 小学生以上で、階段の昇降が可能な方ならどなたでも
※小学生は保護者の同伴が必要です
定 各回20名(抽選の場合、区内在住・在学者優先)
料 100円(保険料込)
締 7月23日(水)当日消印有効

問申 往復はがき(104円)に①参加希望の回(第1希望・第2希望)②参加者全員(4名まで)の住所③氏名(ふりがな)・年齢・学年(在学者は学校名も)④電話番号と返信用にもあて先を明記し、下記へ
〒112-0003 文京区春日1-16-21
公益財団法人文京アカデミー
施設管理係「バックステージツアー」担当
03-5803-1100(9:00~17:00)
※応募者多数の場合は抽選になります。抽選結果は7月下旬までに返信はがきにてお知らせいたします。
※住所・氏名等の記入事項に不備がある場合はがきは、受付できない場合があります。

文京シビックホール 座席表

ホームページに拡大図があります
<http://bunkycivichall.jp/>

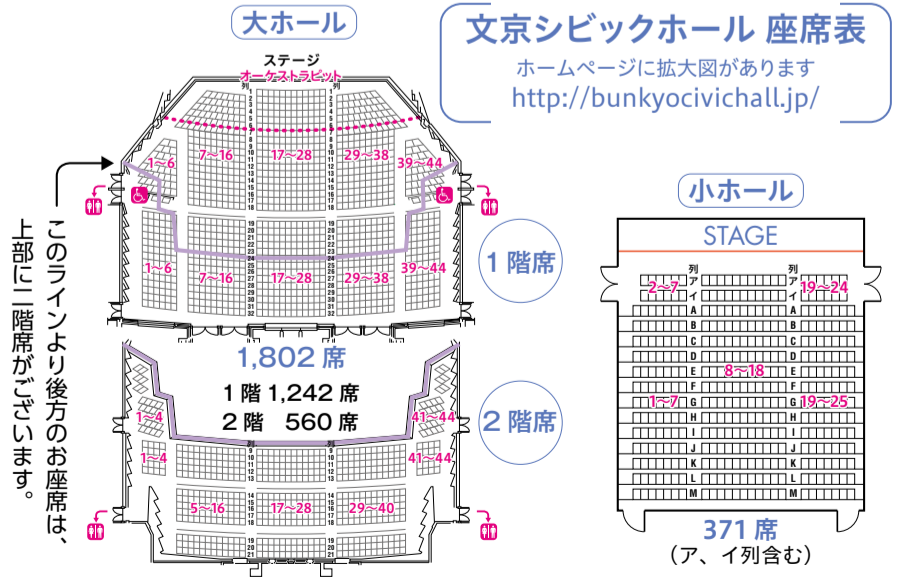

文京シビックホール Twitter/Facebook 公式アカウント

follow us on
twitter.com/BunkyoCivicHall

find us on
facebook.com/BunkyoCivicHall

チケットのお求めは
シビックチケット
予約専用電話 受付 10:00~19:00 土・日・祝日も受付

区民先行予約 ☎03-5803-1111
[電話予約のみ・1日限定]

※区民先行予約当日に限り、シビックチケットで電話予約のみの受付です。
※区民先行予約ができる方は、区内在住、在勤、在学の方です。
※区民先行予約時の予約枚数には限りがあります。また、お席は選べません。
※一部、区民先行予約を実施しない公演がございます。

●発売初日のチケット購入は、1公演4枚まで、お席は選べません。
シビックホールメンバーズ購入(ケータイ申込以外)は、お席を選べます。
(一部、お席を選べない公演がございます。)
●引換期限は予約日を入れて4日間となります。
●お買い上げいただいたチケットのキャンセル及び変更はできません。
●都合により出演者、演目等が変更されることがあります。
●チケットは、本紙発行時に完売している場合があります。
●未就学児の入場はご遠慮ください。(一部公演を除く)

インターネット限定の会員制度 **入会金・会費は無料!!**
シビックホールメンバーズ **会員募集中!!**
PC・スマートフォン・ケータイ共通
<http://bunkyocivichall.jp/>
●ページ内の「シビックホールメンバーズ」エリアをクリック

*一般発売日より早い先行発売日あり!(一部公演を除く)
お問合せ先: ホール事業係 ☎03-5803-1103 (9:00~17:00 平日)

電子チケットぴあ
☎0570-02-9999 <http://t.pia.jp/>

イープラス <http://eplus.jp/>
ローソンチケット ☎0570-000-407
CNプレイガイド ☎0570-08-9999
サンライズオンライン <http://sunrisetokyo.com/>
東京文化会館チケットサービス ☎03-5685-0650 (10:00~19:00)

公演間近!!

0歳から入場OK!!

響きの森 サマーフェスタ for Kids 2014

毎年恒例のスタンプラリーも開催します♪
スタンプを2つ以上あつめると抽選で記念品をプレゼント!
(下記3公演の1公演につき1つスタンプを押します)

*0歳からご入場いただけます。
*3歳以上はチケットが必要です。(3歳未満は
膝上鑑賞に限り無料)
*小学3年生までは保護者の同伴が必要です。

シエナ☆フルーツ&ミーツ フルーツの国のおんがくパーティー♪



フルーツの国のおんがくパーティーへようこそ! 歌が大好きな女王様や演奏が上手な音楽隊、元気なダンサーズと一緒に歌って踊ろう! みんな遊びに来てね♪

【フルーツダンサーズ】キュリアス 【構成】ふじきみつ彦
【曲目】ドレミのうた
森のくまさん
おもちゃのチャチャチャ ほか
全席指定 2,000円 チケット好評発売中
シビ X e+ Pコード 224-251
7/19(土) 20(日)
11:00開演
小ホール

東京フィル・親子で楽しむ “はじめてのオーケストラ”



指揮 松村秀明
ソプラノ 赤星啓子
バリトン 晴雅彦
オーケストラの演奏と歌で楽しむオリジナルの“音楽劇”、今年は「みにくいあひるの子」が登場。毎年人気の指揮者体験コーナーもあるよ。

▲前回の音楽劇「アリとキリギリス」より
【管弦楽】東京フィルハーモニー交響楽団(ミニオーケストラ)
【演目】目指せ世界のマエストロ!(指揮者体験コーナー)
ラヴェル/ポレロ
音楽劇
「みにくいあひるの子」 ほか
全席指定 3,000円 チケット好評発売中
シビ X e+ Pコード 224-255
8/2(土) 3(日)
11:00開演 残席僅少
小ホール

人形劇団プーク 「ピンクのドラゴン」

やんちゃな女の子ハッチの空想の中で繰り広げられる、小さくて弱虫なピンクのドラゴンとの物語。



あらすじ
ちょっと弱虫ではずかしがりやの小さなドラゴン。おとうちゃんにお姫様をさらってこいと、金のリングを渡されます。お姫様を探して出会ったのは、やんちゃな女の子ハッチでした…。
【出演】人形劇団プーク
全席指定 2,000円 チケット好評発売中
シビ X e+ Pコード 435-387
8/8(金)
①10:30開演
②14:00開演 残席僅少
小ホール

文京シビック合唱団 第12回 定期演奏会



シビック合唱団は、大ホールのオープニングイベント「第九」の演奏を目的に発足した「文京区混声合唱講習会」が源流です。第九演奏会を最後に講習会は解散しましたが、参加者の熱意と、初代総音楽監督故佐藤功太郎先生(元東京藝大教授)のご指導でシビック合唱団が発足しました。現在は第二代の総監督に松尾葉子先生を迎え、毎回、感動的演奏で好評を得ています。

【指揮】松尾葉子
【管弦楽】藝大フィルハーモニア
【曲目】グノー/レクイエム
フォーレ/ラシーヌ賛歌、バヴァーヌ
全席自由 2,000円 チケット好評発売中
シビ X e+ Pコード 230-102
7/26(土)
15:00開演
大ホール

東京ジュニアオーケストラソサエティ 第15回 定期演奏会



NHK交響楽団第一コンサートマスター・篠崎史紀が芸術監督を務める東京ジュニアオーケストラソサエティによる定期演奏会。今年は広上淳一を指揮に迎え、はつらつとした演奏をお届けします。*13:15からロビーコンサートあり

【出演】(指揮)広上淳一
【管弦楽】東京ジュニアオーケストラソサエティ
【曲目】ロッシニ/「セヴィリアの理髪師」序曲
モーツァルト/交響曲第40番 ト短調 k.550
ベートーヴェン/交響曲第3番 変ホ長調 作品55「英雄」
全席自由 大人2,000円 学生1,000円 チケット好評発売中
シビ X e+ Pコード 230-815
8/10(日)
14:00開演
大ホール



4歳から入場OK!! 親子で楽しむ きらきらピアノコンサート

人気ピアノ曲集「きらきらピアノ」の楽曲をはじめ、名曲の数々をピアニスト三船優子がトークを交えながら演奏する楽しいコンサート。公演時間が短め(1時間)なので、お子様のコンサートデビューにもぴったりです。

【曲目】ハチャトゥリヤン/剣の舞
デュカス/魔法使いの弟子
ロジャース/「サウンド・オブ・ミュージック」より私のお気に入り
ドビュッシー/「子供の鎮分」よりゴリウオーグのケークウォーク ほか
全席指定 2,000円 チケット好評発売中
シビ X e+ Pコード 230-102
8/5(水)
13:30開演
小ホール

シビックチケットでのチケット購入方法

購入方法1 窓口で購入したい!
シビックセンター 2階のシビックチケット窓口へ!
営業時間は、土・日・祝日も含め毎日10:00~19:00。
ご希望の公演を伝え、お席を選びながら購入しましょう♪ 現金またはクレジットカード(一部公演を除く)でお支払いいただけます。手数料はかかりません。
購入方法2 電話で予約したい!
シビックチケット03-5803-1111 (10:00~19:00 土・日・祝日も受付) にお電話ください。
係員にご希望の公演を伝え、席を選んでください。お手元に座席表をご用意いただくとスムーズです。
予約後のチケットのお引換方法は4通り
① シビックチケット窓口 ② チケットぴあ各店舗
③ セブン-イレブン ④ サークルK・サンクス
シビックチケットで電話予約したものは、手数料がかかりません。お引換期限は、予約日を含めて4日間です。お気をつけてください。(一部公演はシビックチケットのみの引換となります。)
番外編 インターネットで予約したい!
シビックホールメンバーズに入会! 入会金・年会費は無料!
【PC】 <http://b-civichall.pia.jp/>
【Mobile】 <http://m.pia.jp/b-civichall/>
Flash対応端末ですとお席を選んでご購入いただけます。
予約後のチケットのお引換方法は4通り
① 配送 ② セブン-イレブン
③ サークルK・サンクス ④ チケットぴあ各店舗
シビックチケット窓口では、インターネット予約のチケットの発券はできません。お引換期限・手数料・決済方法はメンバーズサイトをご参照ください。

7面にも公演情報を掲載しております。

本紙に掲載されている広告についてのご不明な点は広告主へお問合せください。

音楽教室
目的やレベルに合わせたマンツーマンのレッスン。
まずは無料体験レッスンを受けて音楽の楽しさを実感してみませんか。
●こども・おとなのプライベートレッスン
ピアノ・声楽(ヴォーカル)・管弦楽器
●こどものグループレッスン
フルート・ヴァイオリン・親子リトミック
●おとなのグループレッスン
フルート・ヴァイオリン・ウクレレ・オカリナ・リコーダー
アコースティックギター・おもしろ打楽器
詳しくは下記までお問い合わせください。
東邦音楽学校(東邦音楽短期大学内)
〒112-0012 東京都文京区大塚4-46-9 TEL. 03-3946-9667
<http://www.toho-music.ac.jp>

古美術
美術品
鑑定・買取 致します。
古美術
妙童
みょうどう
鎌倉時代「誕生仏」
湯島天神下交差点角 TEL 03-3832-1814

介護付有料老人ホーム
日立グループ
サンクリエ本郷
東京都指定介護保険特定施設(一般型特定施設)
看護師24時間常駐(常勤6人 非常勤5人)
入居者1.5人に対して介護看護職員1人以上の配置
サービスが充実(機能訓練、口腔ケア、コンサート他)
要介護状態で認定未取得の方もご相談ください
0120-39-5683
www.sun-crea.jp
南北線「東大前」駅 徒歩1分
短期利用受付中
(7泊~/1泊32,400円)
(広告有効期限/平成26年7月末日)
株式会社ビルケアビジネス
〒113-0023 東京都文京区向丘2-2-6