

# Square

スクエア

## 2月号



# 10周年 特別インタビュー

### 響きの森

クラシック・シリーズ

10th Anniversary  
2012-2013シーズン

2012年、「響きの森クラシック・シリーズ」は10周年を迎えます。  
10年間、シリーズの主役を務めてくださった東京フィルハーモニー交響楽団の  
楽団員さんに10年間の思い出や6月からの新シリーズの聴きどころなどを伺いました。

東京フィルハーモニー交響楽団と文京区、(公財)文京アカデミーは、2000年より、オーケストラの  
演奏活動を通じた相互協力により、地域の芸術文化振興と発展のため、事業提携を結んでいます。

#### 柴田

まずはじめに文京シビックホール 大ホールの印象について、どのようなご感想をお持ちでしょうか。

**三浦** 高音弦楽器は、きらびやかに響きます。直線的に音が飛ぶのではなく、柔らかさを備えてホール全体に響き渡る感じですね。残響を聴いたときに、しなやかに音が響いていることを強く感じます。

**服部** オーケストラを少し客席側のほうに配置すると、反響板が遠くなり、チェロのような低音弦楽器は大人

しくなりがちですが、2006年シリーズ、ダニエル・ハーディングの指揮で、「マーラー：交響曲第2番(復活)」を演奏した時、彼の希望で、最終リハーサルの後コントラバスを反響板に近くなるように動かしたことを覚えています。そうすることで、とても落ち着いた響きになったことが印象的です。

**万行** 音が温かみを帯びて響いてくれます。きつく聞こえがちな高音を出した時でも、響きでカバーしてくれる特徴があります。

**田場** ホールはステージの角にすることが多く、後ろの反響板が気になることがありますが、シビックホールの場合は、安心してアンサンブルができますね。

**幸西** 私たちパーカッションは、ステージの一番奥で

演奏することが多いので、奥行き深いステージでは客席の前方と後方で、音に時間差が生じてしまうんです。でも、文京シビックホールでは、そういった心配が一切なく、非常に演奏しやすいというのが、率直な感想です。



指揮者 小林研一郎

会場 ◆ 文京シビックホール 大ホール  
指揮 ◆ 小林研一郎  
管弦楽 ◆ 東京フィルハーモニー交響楽団

Vol.40  
2012年  
6月9日(土) 15:00開演  
ヴァイオリン=渡辺玲子  
チャイコフスキー/ヴァイオリン協奏曲  
ベートーヴェン/交響曲第6番《田園》

Vol.41  
2012年  
9月22日(土・祝) 15:00開演  
ピアノ=コンディ・リ  
チャイコフスキー/ピアノ協奏曲第1番  
ベートーヴェン/交響曲第3番《英雄》

Vol.42  
2012年  
12月8日(土) 15:00開演  
ソプラノ=市原 愛 アルト=山下牧子  
テノール=高橋 淳 バリトン=青戸 知  
ベートーヴェン/交響曲第9番《合唱付》

Vol.43  
2013年  
2月2日(土) 15:00開演  
ピアノ=仲道郁代  
ベートーヴェン/ピアノ協奏曲第5番《皇帝》  
ベートーヴェン/交響曲第7番

お得なセット券料金など詳細は8面へ Vol.41~43の1回券の発売日は確定次第、本紙・ホームページでご案内致します。座席表は財団ホームページをご参照ください。

※未就学児の入場はご遠慮願います。  
※都合により出演者・演奏曲が変更されることがございます。

次号の文京アカデミー Square は 3月5日発行です。

### 大人のための音楽・文化講座

## SHOBI エグゼクティブ レッスン

●ピアノ ●エレキギター ●ベース ●ドラムス  
●ウクレレ ●ヴォーカル ●管楽器 ●弦楽器  
●ヨガ ●ピラティス  
無料体験レッスンあり。詳細お問合せください。

尚美ミュージックカレッジ専門学校  
113-0033 東京都文京区本郷4-15-9  
TEL 03-3818-0335 FAX 03-3814-2263  
URL <http://www.shobi.ac.jp/exe>

### 大学公開講座

## 拓殖大学 文京キャンパス

(茗荷谷駅から徒歩3分)

- ◎外国語講座 (毎週1回/1年間/35回) 全16言語  
アラビア語、ブラジル・ポルトガル語、広東語、中国語、  
ダリ語、ヒンディー語、インドネシア語、韓国語、  
モンゴル語、ペルシア語、ロシア語、スペイン語、  
タイ語、チベット語、トルコ語、ベトナム語
- ◎日本語教師養成講座 (毎週火曜・木曜)
- ◎アジア塾 (毎週月曜/4月~7月/13回)
- ◎国際開発教育ファシリテーター養成コース(毎週水曜)  
(受講案内(無料)をお送りします。下記までご請求ください)
- ◎国際講座 開催時間→10:30~12:00  
2月18日(土)「2012年問題に直面する日本」  
講師：森本 敏(拓殖大学海外事情研究所所長)  
聴講料：1,000円(当日支払) 定員：240名程度(申込不要)

TEL 3947-7166 FAX 3947-7265  
拓殖大学 公開講座

### 音楽教室 / 英語教室

## ヤマハではじめる

音楽と英語 1歳~小学生

春の体験レッスン受付中!

無料体験レッスン

ヤマハ音楽教室  
ヤマハ英語教室

●無料体験レッスン日程/レッスン内容は、お気軽にお問合せください。

1/28(土)「おくりものコンサート」音楽と子育てのかかわりを盛り込んだ楽しいファミリー向けコンサートです。

●対象/1歳~5歳のお子さまと保護者 ●定員/先着25組 ●要予約・先着順 ●入場無料  
●会場/ヤマハミュージックアベニュー新宿クラス(10:00~11:30)各1時間程度

新宿 地下鉄「新宿三丁目駅」C8出口ビル直結 徒歩2分  
ヤマハミュージックアベニュー新宿クラス  
TEL.03(3354)5441 新宿区新宿2-19-1 ビッグビル11F

池袋 池袋駅東口 徒歩5分  
ヤマハミュージックアベニュー池袋  
TEL.03(3983)9911 豊島区東池袋1-30-1 スポルト6F

### 補聴器

## 聴こえの御相談なら “コルチート”

50年の信頼と実績。  
快適で豊かな生活を「よりよい聞こえ」で応援いたします。  
聞こえでお困りのこと  
お気軽にご相談ください。

コルチート補聴器サービスショップ  
TEL.(3813)9916  
文京区本郷4-1-5  
(本郷三丁目交差点そば)

### 結婚相談所

## 良質、堅実な「お見合い結婚」をサポート!!

結婚相談所「JMA駒込」

JR 地下鉄「駒込駅」至近 03-3945-5771  
●火曜日定休11:00~19:00営業  
●親御様のご相談も承っております。  
●サロン見学のご予約をぜひ!!

〒113-0021 文京区本駒込6-15-2 山口ビル2F

### 福祉介護

## 補聴器の専門店

貸出し補聴器で体験  
職場で 家庭で ご旅行で

テレビの音声が直接補聴器に!

文京区補聴器でヤマハに公式登録  
文京区福祉補聴器取扱店  
小石川補聴器センター  
TEL 3812-0121 文京区小石川1-9-3 (ごんじやんくま前)

### 放送大学学生募集

## 学ぶ理由は十人十色

~放送大学をご存じですか~

4月入学生募集!

募集期間  
平成23年11月15日(火)~平成24年2月29日(水)

- 学びたい科目だけ学べる
- 1科目から学べる
- 全国のキャンパスで学べる
- 入学資格は学ぶ意欲
- 自宅でマイペースで学べる
- 科目群履修認定制度 (放送大学エキスパートは24プラン)

オープンキャンパス  
14:00~16:00 (事前予約制)  
2/12(日)、2/19(日)  
※予約は東京文京学習センター(03-5395-8688)まで

電話、ホームページで募集要項(無料)をご請求ください。  
インターネット出願も出来ます。

0120-864-600 放送大学  
HP:「放送大学」で検索  
TEL:03-5395-8688 東京文京学習センター

—柴田

では、楽員の皆さんにとって、この10年間で特に印象深い公演(曲目)はありますか。

**服部** ハーディングが指揮した「マーラー：交響曲第2番(復活)」は強烈でしたね。どこまでできるか挑戦するという指揮者なので、楽員に対する要求も厳しかったです。そのぶん、素晴らしい演奏になったと思います。

**田場** 私は2004年シーズン、チョン・ミョンフン指揮の「マーラー：交響曲第3番」が印象に残っています。オーケストラは大編成でしたが、ホールの響きが良いこともあり、すべての音が一つの塊になって、「自分もその一部になっている」という充実感を得たのを覚えています。

**三浦** 2007年尾高忠明さんが初めて指揮をされた公演ですね。「武満徹：波の盆」「ドヴォルザーク：交響曲第9番(新世界)」を演奏しましたが、「とても響きがいい」と言って感動されていたことを思い出します。

**万行** 2009年、金聖響さんが指揮された時の「ラフマニノフ：交響曲第2番」です。クラリネットの長いソロパートがあり、いつも緊張してガチガチになってしまいがちなのですが(笑)、その時はとても気持ちよく吹けたことを鮮明に覚えています。

**幸西** 私もチョンさんですね。しぼり出して、高みを目指していく指揮者なので、そういう意味で非常に印象に残っています。

—柴田

シリーズに来場されているお客様の傾向はどのような様子でしょうか。

**三浦** 4回セット券を購入された近隣地域のお客様が多いので、温かみがあるように思います。アットホームな雰囲気なので演奏もしやすいです。評論家みたいな人ばかりだったら、やっぱりイヤですよ(笑)。

**田場** 文京シビックホールでは、お客様の素直な感情がこちらに伝わって来やすいと思います。それは私達にとって嬉しいことです。

—柴田

さて、今年は10周年を記念して小林研一郎さんが全公演を指揮され、ベートーヴェンの交響曲を毎回演奏されますが、小林さんのどのようなところが魅力だと思いますか。



**三浦** その都度、自らが魂ごと入り込んで、全楽員を連れていこうとするエネルギーには良い意味で圧倒されます。そのエネルギーがお客様にまで伝わるからこそ、ファンの方も多く、リピーターも増えていくように思います。

**服部** 「炎のコパケン」と言われるだけあって、音楽に対して桁外れの情熱を注がれます。美しい音でアンサンブルを完璧にこなしてもそれだけでは満足されず、ご自身も指揮をされながらよく歌ってくださるよう、そこに歌がないと満足されないのです。

**万行** お客様のことを深く考えながら指揮をされる方ですね。どうしたらお客様が喜んでくださるかを始終考えていらっしゃる気がします。

**田場** ベートーヴェンの交響曲は、楽譜上ホルンの人数は通常2名ですが、マエストロのときは「いつもと同じだとお客様にも伝わらないので4人で吹いてください」とか、「ベルアップ(楽器を高く上げる)してください」などおっしゃります。そうすることで、音楽に立体感が出て、エンターテインメント性が増し、「突然、違う光が出るみたいな面白さがある」と、お客様に言われたことがあります。

**幸西** 私達をその気にさせてくださる方です。そして、決して妥協はしない。ご自身が思い描く音になるまで、要求される方ですね。通常ピアノシモで演奏される場面も「私の時にはフォルテシモをお願いします!」なんておっしゃる時もありますよ(笑)。

**三浦** ベートーヴェンの交響曲シリーズはマエストロならではのとても魅力的なものになると思います。数年前から、ピリオド奏法というか、スリムな演奏が主流になっていますが、マエストロの場合は、それが正反対になるのではないのでしょうか。そうしたダイナミックでパッショ

ネイトな音がホールに響き渡り、とても聞きごたえがあるシリーズになると思います。

—柴田

文京シビックホールをアクセスという面から見るといかがでしょうか。山の手線内ですし、都内で最も便利かと思ったりするのですが。

**三浦** 楽器と衣装の両方を持つての移動は大変です(笑)。文京シビックホールは、たとえ雨でも濡れないで移動できますから私達にも、お客様にとっても大変便利なことだと思います。

**田場** 鉄道がたくさん乗り入れているので、利用者が1つの駅に集中しないで済みます。他の場所では、私達とお客様が押しくらまんじゅうになることがありますから(笑)。

—柴田

それでは最後にお客様へのメッセージをお願いします。

**三浦**(全員を代表して) 皆様のご声援・ご支援があったからこそ10年間シリーズを続けられたと思います。クラシック音楽は、「誰でも」「身近に」というのが大事だと思います。ですからそのように感じていただけるお客様を増やしていくことも私達の大切な使命だと思います。文京シビックホールは、とても響きのいい素晴らしいホールです。また、地域のお客様を中心に、非常に温もり感のある空間が生まれるのも特徴です。来シーズンは生きた音を巧みに引き出す小林研一郎さんの指揮ですから、それを存分に楽しんでいただける「響きの森クラシック・シリーズ」にぜひいらしてください!

メンバー紹介



三浦章宏さん  
コンサートマスター



服部 誠さん  
首席チェロ奏者



万行千秋さん  
首席クラリネット奏者



田場英子さん  
ホルン奏者



幸西秀彦さん  
パーカッション奏者

東京フィルハーモニー交響楽団 TOKYO PHILHARMONIC ORCHESTRA

1911年創立。2011年、日本のオーケストラとして最初の100周年を迎える。2010年よりダン・エッティンガーが常任指揮者に就任。名誉桂冠指揮者にチョン・ミョンフン、桂冠指揮者に尾高忠明、大野和士、専任指揮者に大町陽一郎、指揮者に渡邊一正。定期演奏会を中心とする自主公演、新国立劇場では年間ほぼ4分の3のオペラ・バレエ演奏、NHKの放送演奏、教育プログラムなどの国内活動をはじめ、海外公演でも高い評価を得ている。芸術祭大賞、同優秀賞、音楽之友社賞ほかを受賞している。

インタビュー紹介



柴田克彦さん

音楽マネジメント勤務を経て、フリーの音楽ライター・評論家&編集者となる。「ぶらあば」「びあクラシック」「CDジャーナル」等の雑誌、公演プログラム、宣伝媒体、CDブックレットに寄稿し、「響きの森クラシック・シリーズ」の曲目解説も長年担当しているほか、プログラム等の編集や講座など、幅広く活動中。

平成24年度の 主なクラシック主催公演

チケット発売日は文京アカデミー「スクエア」、ホームページ等にてお知らせします。  
(※1) 7面をご覧ください / (※2) 8面をご覧ください

4月19日(木)	レ・ヴァン・フランセ(※1)
5月30日(水)	イングリット・フジコ・ヘミング&北東ドイツフィル(※1)
6月 3日(日)	ラデク・パボラーク ホルンリサイタル(※1)
6月 9日(土)	響きの森クラシック・シリーズ Vol.40(※2)

8月11日(土)	佐渡裕&シエナ・ウインド・オーケストラ
9月22日(土祝)	響きの森クラシック・シリーズ Vol.41
9月24日(月)	ユンディ・リ ピアノリサイタル
10月 4日(木)	小曾根真 & No Name Horses
10月28日(日)	森鷗外生誕150年記念事業 森鷗外訳オペラ「オルフェウス」(グルック作曲)
11月23日(金祝)	武満徹の音楽Ⅲ

12月8日(土)	響きの森クラシック・シリーズ Vol.42
2013年	
2月2日(土)	響きの森クラシック・シリーズ Vol.43

この記事に関するお問合せ:  
ホール事業係 ☎03-5803-1103  
(平日9:00~17:00)

公益財団法人 文京アカデミーで働いてみませんか!

窓口業務等に従事する非常勤職員の募集のお知らせ

所属(勤務場所)	勤務時間	業務内容
管理課 (シビックセンター内)	2交替ローテーション制 早番▶ 8:30~17:15 遅番▶ 10:30~19:15	施設貸出などの窓口業務及び電話対応
地域アカデミー (向丘・音羽・茗台・湯島)	2交替ローテーション制 早番▶ 8:30~17:15 遅番▶ 13:00~21:45	
アカデミー文京 (シビックセンター内)	2交替ローテーション制 早番▶ 8:30~17:15 遅番▶ 10:30~19:15	生涯学習事業の企画運営

対象	生涯学習事業又は施設管理に強い関心あり、パソコン操作に習熟している方
定員	若干名
勤務期間	4月1日~2013年3月31日
勤務日数	週4日31時間(土・日・祝日ローテーション勤務有)
賃金	178,100円(交通費別途支給)
社会保険	社会保険・雇用保険加入
選考	書類審査後、通過者のみ面接(3月上旬)
締切	2月21日(火)
申込	申込書(写真貼付)を下記へ持参又は郵送

問合せ 公益財団法人 文京アカデミー 管理課庶務係 TEL 03-5803-1102

採用募集案内、申込書は財団ホームページからダウンロードできます。文京アカデミー事務室(シビックセンター2階)でも配布しています。

# 文京アカデミーの催し

アカデミー文京  
学習推進係

TEL 03-5803-1119



日=日時 場=場所 対=対象 定=定員 内=内容 費=費用 縮=縮切 申=申込先 講=講師

## 文京アカデミア生涯学習一日体験フェア

～春からはじまる生涯学習講座～

アカデミー文京をはじめ、区内大学の生涯学習センターの講座など、文京の生涯学習を一堂にご紹介します。

≪皆様のご来場をお待ちしています!!≫



**内** 講座紹介・体験コーナー・サークル紹介・  
区民プロデュース講座企画書事前審査会など

**日** 3月2日(金) 10:30～17:30 **場** 文京シビックセンター1階展示室1・2、アカデミー文京

## シビックシネマサロン「習俗・伝統工芸シリーズ」

**監督 諏訪 淳 解説・トーク**(南部杜氏 34分1998年/越後上布 43分1982年)

日本酒造りの習俗、糸をつくり織り上げる伝統工芸は貴重な民族文化です。長年、文化財の記録映像作品を製作してきた監督から個性豊かな、魅力ある話をうかがえます。



**日** 2月24日(金) 13:30～15:30 **場** アカデミー文京 学習室(シビックセンター地下1階)

**定** 60名(先着順) ※入場券を13:00からアカデミー文京で配布。

**対** 区内在住・在勤・在学者 **費** 無料 **申** 当日直接会場へ

## メセナ講演会A

### 「家を大切にしてい住み続けるために―実例から学ぶ木造耐震改修―」

いざ大地震が来たときにわが家が耐えられるか、ご心配の方も多いのではないのでしょうか。古くなった家の耐震強度はどのように調べるのか、建替えか改修か、工事にいくら位かかるのか…等、建築設計の専門家が実例を通して耐震改修の内容を分かりやすく説明します。また、耐震補強だけでなく、今の住まいの気持ちよさや思い出を残しながら、より楽しく使いやすい空間づくりをするためのポイントもお伝えします。メセナ講演会として、文京建築会と(公財)文京アカデミーとの協働で開催します。

※文京建築会は(株)東京建築士会文京支部、(株)東京都建築士事務所協会文京支部、(社)日本建築家協会文京地域会の合同会です。

**日** 3月9日(金) 14:00～16:00

**場** 文京シビックセンター スカイホール(文京シビックセンター26階)

**講** 薩田 英男(文京建築会副代表・建築家) **縮** 2月24日(金) 必着

## メセナ講演会B

### 「地震災害を知る・防ぐ―首都圏直下型地震に備えて―」

東日本大震災による地殻変動の影響を受けて、首都圏においても地震が頻りに誘発されています。首都圏を襲う大地震が発生した場合、どのような被害や障害が起こるか、また文京区内では、どこで、どんな被害が予想されるかについて学術的な側面から説明する講演会です。大震災に備えて、個人や家族などで、どのような取り組みや備えをすればよいか、具体的にわかりやすくお話しします。メセナ講演会として、公益社団法人地盤工学会と(公財)文京アカデミーとの協働で開催します。



**日** 3月22日(木) 14:00～16:00

**場** 文京シビックホール 会議室(文京シビックセンター3階)

**講** 若松 加寿江(関東学院大学 教授) **縮** 3月9日(金) 必着

**対** 区内在住、在勤、在学者(15歳以上、中学生を除く) **定** 50名(抽選) **費** 無料

**申** 往復はがきに①「メセナ講演会A」、又は「メセナ講演会B」(A・B両方受講希望の方は、それぞれ別の往復はがきでお申込ください。)②住所③氏名(ふりがな)④年齢⑤電話番号⑥在勤の方は勤務先名・所在地・電話番号、在学の方は学校名と、返信用にもあて先を明記し下記へ

〒112-0003 文京区春日1-16-21 (公財)文京アカデミー学習推進係宛 (公財)文京アカデミー HP (<http://www.b-academy.jp/>) から申し込み出来ます。

※往復はがき1枚につき1講演会1名分でお申込ください。

※3～6歳の就学前児の無料保育あり。希望者は応募はがきに赤字で「保育希望」・幼児の氏名(ふりがな)・性別・年齢を記入。ホームページからの場合は「保育希望欄」に入力。

## 区民プロデュース講座企画書事前審査会

≪新鮮な企画をお待ちしています≫

審査会の参加が区民プロデュース講座提案の必要条件となります。

**対** 区内在住・在勤・在学者、区内で活動しているサークル・NPO・個人・団体、ほか

**日** ①3月2日(金) 文京アカデミア生涯学習一日体験フェア内(11:00～16:30受付まで) 予約不要。②3月6・8・10・12・14・16・18・20日 事前予約制(先着順)。時間等、詳細は電話にて下記へ問い合わせ。 **定** ①日5人程度(申込順)

**場** ①アトリエ(シビックセンター地下1階)②アカデミー文京(シビックセンター地下1階)

**申** ①直接会場へ ②電話にて下記へ(希望日の3日前まで受付)

(公財)文京アカデミー学習推進係 TEL.03-5803-1119

※募集要項はアカデミー文京・地域アカデミーで配布(ホームページにも掲載)

→<http://www.b-academy.jp/>

※企画書事前審査会には募集要項と共に配布する企画書と申請書に必要な事項をご記入の上ご持参ください。

### 区民プロデュース講座開講までのスケジュール

時期	内容	採用予定数
4月13日	講座企画応募締切	15講座
4月下旬	書類審査	
5月初旬	プレゼンテーション(パソコン使用不可)	
5月下旬	結果発表	

## パソコン講座

### 「かんたんデジカメ写真活用術(Windows7対応)」受講生募集

デジタルカメラを使った写真撮影の方法や、パソコンでの写真データの保存・整理のしかたなどの基本的な方法から活用術まで幅広く解説します。初心者の方にも安心の講座です。わかりやすい解説と見やすいテキストで、丁寧にゆっくりと講座を進めます。

※デジタルカメラを持参していただけます。



**日** 3月12日(月)～14日(水)

Aコース14:30～16:30、Bコース18:30分～20:30

**場** アカデミー文京 学習室(文京シビックセンター地下1階)

**縮** 2月13日(月) 必着

**対** 区内在住、在勤、在学者(15歳以上、中学生を除く)で、パソコンで簡単な文字入力とマウス操作のできる方、デジタルカメラをお持ちの方

**定** A・B各コース30名(抽選) **費** 受講料2,500円、教材費1,400円

**申** 往復はがきに①「パソコン講座」②希望コース③住所④氏名(ふりがな)⑤年齢⑥電話番号⑦在勤の方は勤務先名・所在地・電話番号、在学の方は学校名と、返信用にもあて先を明記し下記へ

〒112-0003 文京区春日1-16-21 (公財)文京アカデミー学習推進係宛

(公財)文京アカデミー HP (<http://www.b-academy.jp/>) から申し込み出来ます。

## 第26回アカデミー向丘まつり

アカデミー向丘で活動している生涯学習サークルが制作した作品や活動を展示・紹介します。ご来場をお待ちしています。(内容等は右表のとおり)

**日** 3月3日(土) 10:00～20:00 4日(日) 10:00～16:00

**場** アカデミー向丘(文京区向丘2-5-7) TEL.03-3813-7801

日時	発表内容	展示等
3/3(土) 10:00～ 20:00	子供映画会、卓球、合唱、三味線、舞踊、フラダンス、社交ダンス	いけば花、工芸、書道、模擬店等 *5階踊り場では、わたあめを無料配布します。 (3日は12時～15時、4日は11時～14時)
3/4(日) 10:00～ 16:00	子供映画会、ピアノ演奏、レクダンス、ストレッチ体操、ジャズダンス、太極拳、大正琴、合唱、室内管弦楽	

日=日時 場=場所 期=期間 対=対象 資=資格 応=応募方法 注=注意 内=内容 問=問合せ先

## 「文京・見どころ絵はがき大賞」 作品募集

文京区には「人に見せたい!!」「面白がらせたい!!」「教えた  
い!!」「自慢したい!!」そんな  
場所や出来事がいっぱいあり  
ます。それらを見つけ出し、ス  
ケッチやイラストや写真などで  
絵はがきを作り、切手を貼って  
送ってください。文京区は見ど  
ころ満載の宝の山かもしれません。

【昨年度の大賞作品】



### 応募

期 3月1日(木)～4月15日(日) 消印有効

資 文京区に関心のある方ならどなたでも

応 手作り絵はがき作品に直接切手を貼って投函する  
こと(一人3点まで)

- ・スケッチ・イラスト・写真及び文章など表現は自由
- ・住所、氏名、年齢を明記し、100字以内の文章  
をはがきの表または裏に添えること
- ・宛先 〒112-0002 文京区小石川1-27-1  
小石川1郵便局留 文京建築会行

注 未発表作品に限る。  
応募作品は返却しない。

- ・個人を特定できる写真で応募する場合は、被写  
体のプライバシーや肖像権について、必ず本人の  
承諾を得ること。
- ・応募作品(入賞・入選作品を含む)の著作権は  
応募者に帰属。ただし、応募者は入賞作品の印  
刷物やウェブサイト等への掲載、展示などにおい  
て主催者・協賛者・後援者が使用することを無償  
で承諾するものとする。

### 表彰

- 対 文京区内の見どころを発見し、その価値が十分に  
表現された絵はがき作品
- ・サイズは官製はがき大(10cm×14.8cm)
  - 内 大賞:1点 優秀賞:6点 作品賞:20点  
文京区長賞:1点 文京区教育委員会賞:1点  
文京区内郵便局長賞:1点 文京アカデミー賞:1点  
文京区観光協会賞:1点 文京建築会賞:1点 ほか

### ●その他の受賞作品



文京アカデミー賞



文京区長賞



文京建築会賞

### シンポジウム・表彰式

日 6月16日(土)

シンポジウム 13:00～14:30

表彰式 14:45～16:30

場 文京シビックセンター 26階スカイホール

### 展覧会

日 6月15日(金)～17日(日)

10:00～18:00

場 文京シビックセンター 1階展示室2(アートサロン)  
(受賞・入選100点作展/企画展)

### 問 文京建築会

メールアドレス info@bunkyo-arch.org

HP http://www.bunkyo-arch.org/

電話 03-5948-7320

(河野有悟建築計画室 担当:河野有悟)

主催:文京建築会

共催:(公財)文京アカデミー 文京区観光協会

郵便局株式会社中央北地区連絡会

後援:文京区

アカデミー文京 学習推進係:03-5803-1119

## 区内大学講座・講演会予定

区内大学の講座予定をお知らせします。  
詳しくは各大学にお問い合わせください。



大学名	講座・講演名	講師	日程	時間	定員	受講料
お茶の水女子大学 会 お茶の水女子大学 問 リーダーシップ養成教育研究センター Tel:03-3524-3132(申込専用)	お茶の水女子大学A-WiL国際シンポジウム 「未来を創造する大学」 http://www.ocha.ac.jp/information/a-wil.html	5女子大学学長 (日・韓・米・伊)	2/11(土)	10:00～ 17:30	120名	無料
拓殖大学 会 拓殖大学文京キャンパス 問 オープンカレッジ課 Tel:03-3947-7166	日本語教師養成講座 ～日本語教師に必要な420時間～	拓殖大学教員 日本語教育専門講師	4/10～	18:30～ 21:15	50名	¥112,000 (半年毎)
	アジア塾 ～世界の地殻変動と日本～	拓殖大学教員	4/16～ 7/14	19:00～ 20:30	70名	通期一括 ¥26,000
	外国語講座 ～アジア諸国を中心とした16言語を開講～	各語学専門講師	4/17～	19:00～ 20:30	各クラス 18名	通年一括 ¥63,000
東邦音楽大学 会 東邦音楽大学文京キャンパス 問 エクステンションセンター Tel:03-3946-9667	ボディ・マッピング	アンドーヴァー・エドゥケーター 長井 芽乃ほか	3/10・17(土)	10:30～ 16:00	16名	¥18,000
	ピアノアンサンブルのためのアレンジの試み	東邦音楽大学講師 新井 雅之	3/31(土)	13:00～ 15:00	50名	¥3,000
	音楽療法教養セミナー(前期)	東邦音楽大学講師陣	4/14・5/19 6/23・7/7・ 9/15(土)	13:00～ 14:30	100名	¥22,500 別途入会金
東洋学園大学 会 東洋学園大学本郷キャンパス 問 総務課 Tel:03-3811-1696	大学院現代経営研究会・第6回講演会 「グローバル化時代のプロジェクト・エンジニアリング」	有限会社ソリューション・ アイズ・イニシャティブ 代表取締役 北川 正人	2/15(水)	18:00～ 19:30	120名	無料
日本女子大学 会 日本女子大学目白キャンパス 問 生涯学習センター Tel:03-5981-3755	日本女子大学リカレント教育課程(第10回生) 問 リカレント教育課程事務局 Tel:03-5981-3751 ※4年制大卒女性対象	日本女子大学 リカレント教育課程講師	4月から1年間 (月～土曜)	選択制 90分授業	30名	¥240,000 および入学金 ¥10,000
	牛若丸のもう一つのラブストーリー ～『浄瑠璃御前物語』の世界～	日本女子大学文学部教授 福田 安典	2/17・3/2 金曜日 全2回	13:00～ 14:30	30名 (申込順)	¥4,000
	『ハムレット』を読む ～『ハムレット』とその時代～	日本女子大学文学部准教授 佐藤 達郎	2/18・25 土曜日 全2回	13:00～ 14:30	30名 (申込順)	¥4,000
	現代に蘇った女性文学者 ～金子みすゞと尾崎翠を読む～	日本女子大学非常勤講師 溝部 優実子	2/22・29 水曜日 全2回	10:40～ 12:10	30名 (申込順)	¥4,000
文京学院大学 会 文京学院大学本郷キャンパス 問 生涯学習センター Tel:03-5684-4816	男性のための外見力UP講座 ～パーソナルカラーでビジネスチャンスをつかむ～	色彩活用研究所 サミュエル専任講師 浅川 喜子	3/3(土)	10:00～ 12:00	15名	¥3,000 別途資料代

ぜひぜひご利用ください。

# 文京区の催し

アカデミー推進課 文化事業係  
 アカデミー推進課 アカデミー推進係  
 アカデミー推進課 国際交流担当

TEL 03-5803-1120  
 TEL 03-5803-1307  
 TEL 03-5803-1310



日=日時 場=場所 対=対象 定=定員 内=内容 出=出演 講=講師 費=費用 縮=締切 申=申込先 問=問合せ先 休=休館(園)日

## アカデミー推進課 文化事業係

### 俳句大会 参加者募集

文京区の句会を開催します。お気軽にご参加ください。

日 3/17(土) 13:00~16:30 (予定)  
 場 アカデミー文京レクリエーションホール (文京シビックセンター地下1階)

選者：佐怒賀正美・松澤雅世

内 俳句の投句、表彰、講評

投句方法：兼題「桜餅」1句・席題(当日発表)1句を題詠する。作品は未発表のものに限る。

作品発表：互選3句を披講し選者選(特選6句、佳作10句)を表彰する。

対 区内在住・在勤・在学者、区内の句会所属の方 定 80名(申込順)

費 無料 申込期間：2月6日(月)~29日(水)

申 電話(03-5803-1120)または窓口(文京シビックセンター17階アカデミー推進課)で受付

### 平成23年度 文京区三曲のつどい

~日本の伝統にふれてみませんか~

日 2/19(日) 11:30~18:45 (予定) 場 文京シビックホール小ホール

区内で活動する三曲(箏・三弦・尺八)愛好サークルの皆さんが、日頃の練習の成果を発表します。どうぞ、お気軽にご来場ください。

内 区内で活動する三曲(箏・三弦・尺八)愛好サークルの演奏

費 入場無料(全席自由) 申 当日直接会場へ

## アカデミー推進課 国際交流担当

### 文京区国際交流フェスタ2012

日 2/18(土) 10:00~16:00  
 場 文京シビックセンター1階(ギャラリーシビック、アートサロン、Bunkyoアンテナスポット)、地下1階(アカデミー文京)、地下2階(区民ひろば)

内 伝統文化を体験する

華道・茶道・書道・着物着付けをはじめ、日本の伝統文化を体験できます。

世界各国を知る

アジアやオセアニアをはじめ、世界各国について知り、身近に感じることが出来ます。また、区内の大学の国際交流活動に関する講演会もあります。

世界の音楽、舞踊などを楽しむ

ハワイアンフラ、江戸太神楽や琵琶のコンサートなどを楽しむことが出来ます。

伝統の味を味わう

伝統菓子や外国食品などを販売します。日本と世界の味をお土産にどうぞ!

費 無料(物品販売を除く) 申 当日直接会場へ

### アートウォール・シビック「真夜中の色彩展」開催

シビックセンター地下1階の壁面部分を利用した展示スペース「アートウォール・シビック」は若手芸術家の創作活動の発表の場です。

日 2/4(土)~28(火) 場 文京シビックセンター地下1階吹きぬけ周囲

河田裕子さんの写真展。夜の本郷を中心に、昼間とは違う色彩をまとった街を、約20点の作品に写し出します。



### 第182回 シビックコンサート

今回は、東邦音楽大学の皆さんによる「ピアノコンサート」をお送りいたします。

日 2/22(水) 12:15~12:45 場 区民ひろば(文京シビックセンター地下2階)

内 ピアノ 費 無料 申 当日直接会場へ

### 第55回 文京区日本舞踊のつどい

日 2/12(日) 10:30~19:30 (予定) 場 文京シビックホール小ホール

区内で日本舞踊の稽古をされている皆様による発表会です。どうぞご来場ください。

内 日本舞踊 対 どなたでも 定 325名(全席自由)

費 入場無料 申 当日直接会場へ



## アカデミー推進課 アカデミー推進係

### 東京医科歯科大学・学際生命科学東京コンソーシアム連携事業 文の京・最先端生命科学講座 第3回 「感染症とアレルギー・タンパク質の機能も、まずはカタチから」

今回は、アレルギーと感染症を退治する生体防御機構との意外な関係など、私たちの身近に起こっている不思議な免疫反応について。また、タンパク質の形と機能との密接な関係について。東京医科歯科大学難治疾患研究所で行われている2つの最先端研究の内容を、生物医学研究に詳しくない方にも分かりやすく説明いたします。

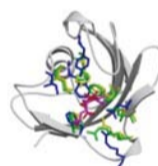

日 2/24(金) 19:00~21:00 場 文京シビックセンター5階 会議室C

内 ①講演「感染症とアレルギー」②講演「タンパク質の機能も、まずはカタチから」

講 安達貴弘氏(東京医科歯科大学難治疾患研究所准教授) 伊倉貞吉氏(同)

対 高校生以上 定 70名 費 無料

縮 2月17日(金) ※区ホームページからは2月20日(月)

申 往復はがきに「最先端生命科学3」・住所・氏名・電話番号と返信用にもあて先を明記して下記へ(区ホームページからも申込可)

〒112-8555(住所不要) 文京区 アカデミー推進課アカデミー推進係

区内の歴史・文化遺産に身近に触れる

## 文京ミュージズネット スケジュール

2月のイベント日程・休館(園)日

文京ミュージズネットとは……区内の歴史・文化遺産に身近に触れる機会と場をより多くの方々に提供するとともに文化の発信と文化創造を推進するため、平成18年10月に区内の美術館、博物館、庭園等により結成されました。

### 旧安田楠雄邸庭園



撮影 高村 規

◆上巳の節句(旧安田楠雄邸のひなまつり)(2/29~3/4)

休 月火木金日(但し、イベント期間中は連続公開)

場 千駄木5-20-18 問 03-3822-2699(水・土・公開日のみ)

### 竹久夢二美術館



きのこ 大正3~4年 千代紙/木版

◆港屋絵草紙店と大正ロマンの夢二デザイン—大正元~4年を中心に—(~4/1)

休 月 場 弥生2-4-2 問 03-5689-0462

### トーキョーワンダーサイト本郷



企画：廣田大樹「HARU by Hija Bastarda」

◆「第6回展覧会企画公募」(~2/26) 足利 広、実験音楽とシアターのためのアンサンブル、廣田大樹、チームやめよう ※開館時間11:00-19:00(入場は閉館30分前まで)

休 月(祝日の場合は翌日休) 2/27~3/9 場 本郷2-4-16 問 03-5689-5331

### 東洋文庫

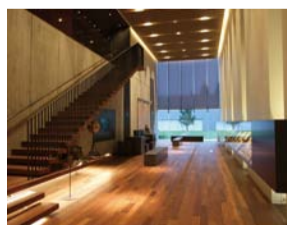

1階オリエントホール

◆開館記念展示「時空をこえる本の旅」(~2/26) 国宝「文選集注」重文「ドチリーナ・キリシタン」などを公開中。

◆辛亥革命百周年記念講演会(2/5)14:00~16:40 入場無料

休 火、2/27~3/6 場 本駒込2-28-21 問 03-3942-0280

### 日本女子大学成瀬記念館



「浜辺」2003年

◆シリーズ「創る」(6) 藍に生きて—福井貞子 絵展

休 日・月・祝、2/1~3 場 目白台2-8-1 問 03-5981-3376

アカデミー施設は、すべての施設の利用を通常通り再開しています。

# 文京シビックホール スケジュール

平成24年 2月~3月上旬(1/20現在)

主催者から掲載依頼のあったイベントをご案内しています。



◇主催者の都合により、イベント内容が変更されることがあります。詳細は、**問**(問合せ)にご連絡ください。◇

※黄色い表示は(公財)文京アカデミー主催・共催・後援のイベントです。

**2月**

**5(日) 高田三郎作品による  
リヒトクライス第18回演奏会** **大ホール**  
13:30開場 14:00~16:00  
指定席/3,000円 自由席/2,500円  
※指定席は前売のみ  
**問** リヒトクライス実行委員会  
03-5935-9250(10:00~17:00)

**Sing!Sing!Sing!2012 Jazz** **小ホール**  
13:00開場 13:30~16:30  
全席自由/1,000円  
**問** Sing!3  
03-5978-4428

**昭和会ダンス部  
新春ダンスパーティ** **小ホール**  
18:30開場 18:30~20:30  
入場料/1,000円  
**問** 東京富山県人会 昭和会ダンス部  
03-3947-2915

**6(月) 第二回  
遅咲き八系馬の会・特別興行** **小ホール**  
18:40開場 19:10~21:20  
全席自由/2,000円  
**問** おたこんプロジェクト  
080-1310-1101(18:00~23:00)

**7(火) 童謡唱歌を会員で斉唱し  
心身のリラックスを図る** **小ホール**  
13:30開場 14:00~16:00  
全席自由/一般1,200円 会員1,000円  
**問** 歌の街・文京童謡の会  
03-3812-9392

**10(金) 韓ドラテーマ ガラコンサート  
~イ★ビョンホン特集~** **大ホール**  
14:30開場 15:00~17:00  
全席指定/7,300円  
**問** 株式会社ハーモニー  
03-3472-5110(10:00~18:00)

**第25回文肢協音楽の集い** **小ホール**  
18:00開場 18:30~21:00  
全席自由/一般1,000円 障害者500円  
**問** 文京区心身障害福祉団体連合会  
03-5803-1115(9:00~17:00 平日)

**12(日) 佐渡×シエナ ブラス・ロック!!** **大ホール**  
14:20開場 15:00~17:30  
**完売** ※当日券の販売はございません  
**問** シビックチケット  
03-5803-1111  
(10:00~19:00 土・日・祝日も受付)

**12(日) 第55回  
文京区日本舞踊のつどい** **小ホール**  
10:00開場 10:30~19:30  
全席自由/無料  
**問** 文京区 アカデミー推進課  
03-5803-1120(8:30~17:15 平日)

**15(水) モンゴル・  
ツァガンサル・コンサート** **小ホール**  
18:30開場 19:00~21:00  
全席自由/一般前売2,500円 当日3,000円  
学生1,000円  
**問** ツァガンサル・コンサート実行委員会  
03-6801-5704

**18(土) サクソフォン・ラージアンサンプル・  
アイル 演奏会** **小ホール**  
13:30開場 14:00~16:30  
全席自由/無料  
**問** サクソフォン・ラージアンサンプル・アイル  
048-487-3934

**19(日) 区民参加オペラ第12期生公演  
ランメルモールのルチア** **大ホール**  
13:30開場 14:00~17:00  
全席指定/2,500円  
**問** シビックチケット  
03-5803-1111  
(10:00~19:00 土・日・祝日も受付) **8面を  
ご覧ください**

**平成23年度  
文京区三曲のつどい** **小ホール**  
11:00開場 11:30~18:45  
全席自由/無料  
**問** 文京区 アカデミー推進課  
03-5803-1120(8:30~17:15 平日)

**22(水) シビック寄席 立川談春独演会** **小ホール**  
18:30開場 19:00~21:00(予定)  
**完売** ※当日券の販売はございません  
**問** (公財)文京アカデミーホール事業係  
03-5803-1103

**24(金) 平成23年度  
「放射線安全管理研修会」** **小ホール**  
9:30開場 10:00~16:30  
全席自由/一般10,000円 会員8,000円  
**問** 放射線障害防止中央協議会  
03-5804-8484(9:30~17:30 平日)

**26(日) 東京歌工房 コンサート Vol.9  
“浅き春に寄せて”** **小ホール**  
15:30開場 16:00~18:00  
全席自由/3,500円  
**問** 東京歌工房  
080-4639-3427

**28(火) 文の京チャリティ講演会  
角田光代「本としあわせのねだん」** **小ホール**  
18:30開場 19:00~20:30(予定)  
全席指定/1,000円  
※収益は東日本大震災被災地に寄付  
**問** シビックチケット  
03-5803-1111  
(10:00~19:00 土・日・祝日も受付) **8面を  
ご覧ください**

**29(水) オズの魔法使い** **大ホール**  
10:00開場 10:30~12:20  
全席指定/3,000円  
**問** 人形劇団プーク  
03-3370-3371(9:30~17:30)

**3月**

**4(日) 演劇グループ“ザ・シビック”  
第16期講習生卒業公演** **小ホール**  
12:30開場 13:00~15:00  
16:30開場 17:00~19:00  
全席指定/600円  
**問** シビックチケット  
03-5803-1111  
(10:00~19:00 土・日・祝日も受付) **8面を  
ご覧ください**

**7(水) 2012年度中学入試分析会** **大ホール**  
10:00開場 10:30~12:30  
全席自由/無料 ※事前申込制  
**問** 進学教室サビックス小学部  
0120-3759-50  
(10:00~17:00 日曜・祝日以外)

**10(土) 文の京スペシャルコンサート  
N響meets小曾根 真** **大ホール**  
14:30開場 15:00~17:00(予定)  
**完売** ※当日券の販売はございません  
**問** シビックチケット  
03-5803-1111  
(10:00~19:00 土・日・祝日も受付) **8面を  
ご覧ください**

**心につばさを  
~復興支援チャリティコンサート~** **小ホール**  
19:00開場 19:30~21:00  
全席自由/3,000円  
**問** カンフェティチケットセンター  
0120-240-540(10:00~18:00 平日)

**11(日) 響宴~21世紀の吹奏楽~** **大ホール**  
13:00 ロビー開場 13:30 客席開場  
14:00~17:00  
全席指定/SS席2,500円 S席2,000円  
A席1,500円(当日券 各500円増)  
**問** “21世紀の吹奏楽”事務局  
090-3098-9212

**平成23年度 文京区民踊のつどい** **小ホール**  
10:30開場 11:00~17:00  
全席自由/無料  
**問** 文京区 アカデミー推進課  
03-5803-1120(8:30~17:15 平日)

文京アカデミー Squareはホームページでもご覧いただけます <http://www.b-academy.jp/> (財団広報紙・情報紙をクリック)

介護付有料老人ホーム

## クラーチ・エレガント本郷

東京メトロ南北線「東大前」より徒歩1分。  
広い居室。24時間看護士常駐による安心の住まい。

見学会日程 11:00~14:00  
※予約制レストラン試食付見学会を開催します。ご予約後招待状を送付させていただきます。詳細につきましてはご招待状をご確認ください。

2月 14日(火) 2月 23日(水) **限定各3名様**

＜費用について＞  
入居一時金(利用権方式) 3,960万円より ※月額費用には、毎日3食30日  
月額費用 222,800円より ※喫食した場合の食費と娯楽維持費 10,500円/月 を含みます。

見学会予約・お問い合わせ  
**0120-243-658** または 03-5689-8781

クラーチ・エレガント本郷 〒113-0023 東京都文京区向丘2丁目2-6  
事業主:運営/株式会社クラーチ・エレガント本郷

パソコン教室

はじめてみませんか? **親切**  
キュリオステーション文京区役所前店

新システムになりました!  
コースが細分化。貴方に最適な  
コースが格安で学べます!

毎日かよっても月3150円~※  
繰返しレッスンも追加料金なし  
お好きな時間に予約可能  
一人一人に合わせた方法で  
安心してパソコンを学べます

※コース加入時一回限り  
コース料金(¥21,000~)  
が別途必要です **無料体験  
受付中!**

キュリオステーション文京区役所前店  
**03-5941-8285**  
お気軽にお問合せください

セレモニー

どう かん やま かい かん  
**道灌山会館**

大正8年創立 90年の歴史と信頼  
社会福祉法人 **東京福祉会**  
道灌山会館 江古田斎場 ホール多摩

**葬儀**

葬儀に関わる相談・費用・式場のことなら  
**0120-62-1192** 24時間受付  
年中無休  
<http://www.fukushikai.com> 東京福祉会 (後巻)

# 文京アカデミーの催し

## シビックホール ホール事業係

# TEL 03-5803-1103

(平日 9:00~17:00)



日=日時 会=会場 出=出演 対=対象 定=定員 費=費用 縮=縮切 申=申込先 問=問合せ先 調=講師 内=内容 チケット購入方法については8面上段をご参照ください。

**チケットのお求めは**  
**シビックチケット**  
**予約専用電話**

シ 03-5803-1111 受付 10:00~19:00 (土・日・祝日も受付)

諸般の事情により、シビックチケット受付時間変更の可能性がございます。詳しくは文京アカデミーHPおよび電話等にてご確認ください。 ●未就学児の入場はご遠慮ください。(一部公演を除く)

●レ・ヴァン・フランセ ●林家たい平	151-365 416-976	●フジコ・ヘミング ●ラデク・バボラーク	152-090 156-728
-----------------------	--------------------	-------------------------	--------------------

**好評発売中 ※8面もご覧ください。**

### レ・ヴァン・フランセ

驚嘆のテクニックと極上のエスプリ。世界を代表する管楽器奏者とピアノ奏者6人が奏でる、最高峰のアンサンブルをお楽しみ下さい!

エマニュエル・バユ(フルート)  
フランソワ・ルルー(オーボエ)  
ポール・メイエ(クラリネット)  
ラドヴァン・ヴラトコヴィチ(ホルン)  
ジルバール・オダン(バスン)  
エリック・ル・サーージュ(ピアノ)

**4/19(木) 19:00開演** 大ホール

全席指定	A席 4,000円	チケット好評発売中
	S席 5,000円 B席 3,000円	シビビe+文

### 東京シビック審席 林家たい平 独演会

小ホールが笑いに揺れる!

「笑点」をはじめテレビ・ラジオでもお馴染みの落語家・林家たい平が、再びシビックホールに登場! 昨年度は完売となった独演会、お聴き逃しなく!

全席指定 3,500円 チケット好評発売中

**4/21(土) 18:00開演** 小ホール

### イングリット・フジコ・ヘミング & 北東ドイツフィルハーモニー管弦楽団

【曲目】決定次第発表します

※早いす席のご予約はシビックチケットでは承れません。サンライズプロモーション東京にお問合せください。

全席指定	S席 12,000円
	A席 8,000円
	B席 6,000円

**5/30(水) 18:30開演** 大ホール

### ラデク・バボラーク

ホルンリサイタル

「バボちゃん」が文京シビックに再びやってくる!!

全席指定 3,000円 チケット好評発売中

**6/3(日) 15:30開演** 大ホール

### 佐渡×シエナ プラス・ロック!!

全席指定 S席 6,000円 A席 5,000円 B席 3,000円

**2/12(日) 15:00開演** 大ホール

完売御礼

### 活動レポート

## シエナ・ウインド・オーケストラ

### 中学校吹奏楽クリニック&出前コンサート

2月12日「佐渡×シエナ プラス・ロック!!」大ホール公演が早々にチケット完売した「シエナ・ウインド・オーケストラ」。

文京アカデミーが事業提携する同オーケストラは、コンサートのほかにも、文京区内で様々な活動を行っています。

8月の吹奏楽コンクールを前に、シエナメンバーが区立第六中学校吹奏楽部を訪れ指導、前年の銅賞から銀賞に導きました。

また、11月には、区立本郷中学校で出前コンサートを実施。生徒による指揮者体験や同校吹奏楽部員と一緒に演奏するなど、楽しく充実したひとときをすごしました。

今後も、シエナ・ウインド・オーケストラと文京アカデミーは、地域に根づいた音楽活動を展開していきます。

**7月** 吹奏楽クリニック

9パートを2~3回に分けて指導  
於：第六中学校

**11月** 出前コンサート

同校吹奏楽部員も一緒に於：本郷中学校

### 区内在住・在勤・在学の方へご案内

題名の無い音楽会 テレビ朝日 毎週日曜9:00放送

## 題名の無い音楽会

2/15(水)・3/8(木)

### 公開録画観覧募集

25組 50名様 招待

**収録日 2月15日(水)・3月8日(木)**

**会場 文京シビックホール 大ホール**

【開場】17:30(予定) 【開演】18:45(予定)

【司会】佐渡 裕、本間智恵

【演奏】2月15日(水) シエナ・ウインド・オーケストラ  
3月 8日(木) 東京佼成ウインドオーケストラ

### 応募方法 ※区内在住・在勤・在学の方のみ応募可

往復ハガキに住所・氏名・年齢・電話番号・観覧希望日(2月15日または3月8日のどちらか1日)、返信用に宛先をご記入の上、下記の宛先までご応募ください。

※区内在勤・在学の方は、在勤先名・在学先名・住所もご記入ください。

※2月15日観覧募集の締め切りは**2月9日(木) 必着**  
(2月11日頃までに抽選結果を返送いたします)

※3月8日観覧募集の締め切りは**2月24日(金) 必着**  
(2月29日頃までに抽選結果を返送いたします)

〒112-0003 文京区春日1-16-21 文京シビックセンター 2階  
(公財)文京アカデミー ホール事業係

【題名観覧希望】2月15日または3月8日 (ご希望日をどちらかご記入ください) 係

**ご注意**

- 1枚のはがきに観覧希望日は1日のみご記入ください。
- 両日にご応募ご希望の方は、はがき2枚に分けてご応募ください。
- 当選ハガキ1枚で座席指定券2枚までとの引換えが可能です。
- 2名様でのご入場を希望される場合は、2名様お揃いでの引換えとなります。
- 当日は当選ハガキに記載されている整理番号順に座席指定券の引換えとなりますが、収録の都合により前列からの発券とは限りませんので予めご了承ください。
- 未就学児のご入場はご遠慮ください。(小学1年生より入場可) ●開演後および満席の場合にはご入場をお断りする場合がございます。
- 応募者多数の場合は抽選とさせていただきます。
- 番組の演出上、会場の観客の皆様を撮影する場合がありますこと、および録画された映像は国内外の放送、DVD等の各種媒体で公開・販売されることを予めご了承ください。
- ※区民の皆様への観覧募集の情報は、文京アカデミーホームページ (<http://www.b-academy.jp/>) や公式ツイッターでも、随時、掲載いたします。そちらもご参照ください。

### クイズ 文京温故知新

紙面の都合上、今月号のクイズはお休みします。

**1月号の答え A6つ**

文京区は、新宿区/千代田区/台東区/豊島区/北区/荒川区に隣接しています。

応募総数は、41通でした。

### 初心者大歓迎! 第17期講習生募集

## 演劇グループ「ザ・シビック」

4月から1年間の講習を通して、演じることの楽しさ、仲間と一緒に作品を創り上げる喜びを体験してみませんか。シビックホール小ホールで2013年3月に卒業公演を実施します。

Messageザ・シビック 第16期講習生よりメッセージ

荒井美香さん  
みなさんと作品をつくりあげていく課程がとても楽しく、今まで知らなかった新たな自分が見つかりました!

片倉 健さん  
ここへきて、自分の殻を破り、体を動かし、言葉を発し、思いっきり心を開放してください! 先生は丁寧に教えてくださいます。

※8面に演劇グループ「ザ・シビック」第16期講習生の卒業公演のご案内がございます。詳細をご覧ください。

日 4月~13年3月の毎週月・木 18:30~21:00

費 月4,000円(別途保険代実費) 定 20名程度

講 池田一臣(現代劇センター真夏座主宰・演出家)

対 4月時点で16歳以上の方ならどなたでも

縮 3月12日(月)必着

申 指定の申込書に必要事項を記入し、通常はがきと80円切手(各1枚)を添え、下記へ持参または郵送のこと。

※応募用紙は財団各施設に用意してあります。(財団ホームページにてダウンロードもできます <http://www.b-academy.jp/>)

※5分程度の面接を行います。

3月21日(水) 18:30~20:00、22日(木) 14:00~16:00のいずれか。

応募書類に希望日を記入してください。詳細は後日郵送。

※応募書類は返却いたしません。

〒112-0003 文京区春日1-16-21 文京シビックセンター 2階  
(公財)文京アカデミー ホール事業係 「ザ・シビック申込」担当

次号の文京アカデミー Square は 3月5日発行です。

### 音楽教室

すべて本格個人レッスン! こだわりの音楽教室です

## ヴァイオリン/チェロ/フルート

ヴァイオリン/コントラバス/リコーダー/ギター/トランペット/声楽/ピアノ/クラリネット/サクソフ/オーボエ/ホルン/オカリナ 他

一生の趣味への入り口として!

お子様の教養から音大受験まで!

レッスン内容から楽器選びまで、**本物があつまう!**にこだわったあなたに最適な教室です。

現在、フルート・弦楽アンサンブル団員募集!

【ランドピア/付16階レンタルルームオープン!】 初心者歓迎

無料練習室・無料レンタル楽器有...**無料体験レッスン有(予約制)**

子どもから大人まで

## プレスト音楽教室

東京都文京区小日向4-5-17 STK茗荷谷ビル2F

TEL:03-5940-6431

<http://www.presto-inc.co.jp/>

### 「門・堀・庭」を設計施工する専門店

おかげさまで15周年を迎えることができました。

## 堀 For Your Happy!

素敵な家づくり

新築もリフォームも、エクステリア&ガーデンのご相談は「ザ・シーズン」へ。

The Season

ザ・シーズンオフィス東京

お問合せ 0120-982-715

[www.the-season.net](http://www.the-season.net)

セキスイエクステリア株式会社

### 介護付有料老人ホーム

日立グループによる介護付有料老人ホーム

## サンクリエ 本郷

東京都指定介護保険特定施設(一般型特定施設)

### 看護師24時間常駐\*(常勤6人非常勤6人)

看護介護職員と入居者比は1.5対1

サービスが充実(機能訓練、口腔ケア、コンサート他)

### 短期利用受付中(7泊~)(1泊31,500円)

要介護状態でも認定未取得の方もご相談ください

[www.sun-crea.jp](http://www.sun-crea.jp) お問い合わせ **0120-39-5683**

株式会社 ビルケアビジネス 〒113-0023 文京区向丘2-2-6 (広告有効期限/平成24年8月末日)

# 文京アカデミー 公演のご案内

7面にも公演情報が  
ございますので  
ご覧ください。

チケットのお求めは  
シビックチケット  
予約専用電話

## シ 03-5803-1111

受付 10:00~19:00 土・日・祝日も受付

### 区民先行予約

## ☎03-5803-1111

[電話のみ]

※区民先行予約当日に限り、シビックチケットで電話予約のみ受付です。  
※区民先行予約ができる方は、区内在住、在勤、在学の方です。  
※予約枚数には限りがあります。また、お席は選べません。

twitter: <http://twitter.com/BunkyoCivicHall/>

Facebook: <http://www.facebook.com/bunkyocivichall/>

### 電子チケットぴあ ☎0570-02-9999 <http://t.pia.jp/>

### L ローソンチケット ☎0570-000-407

### e+ イープラス <http://eplus.jp/>

### 東京文化会館チケットサービス ☎03-5685-0650

### サンライズオンライン <http://www.e-tix.jp/srp/pc/>

- |                     |                   |                  |
|---------------------|-------------------|------------------|
| ●響きの森vol.40 158-697 | ●フルーツ&ミーツ 160-111 | ●角田光代講演会 620-335 |
| ●ブラザースフォア 160-391   | ●区民オペラ 154-242    | ●ツクメン 154-439    |

お願い

- 電話番号は、おかけ間違いのないよう、お気をつけください。
- 発売初日のチケット購入は、1公演4枚まで、お席は選べません。
- お買い上げいただいたチケットのキャンセル及び変更はできません。
- 都合により出演者、演出等が変更される場合があります。
- チケットは、本紙発行時に完売している場合があります。
- 未就学児の入場はご遠慮ください。(一部公演を除く)

## まもなく発売!!

文京区/(公財)文京アカデミー/東京フィルハーモニー交響楽団 提携事業

感動と安らぎへの誘い  
**響きの森**  
クラシック・シリーズ  
10th Anniversary  
2012-2013シーズン

小林研一郎指揮の  
ベートーヴェン  
交響曲シリーズと  
豪華ソリスト陣による  
夢の饗宴

【指揮】  
小林研一郎  
©満田聡

響きの森クラシック・シリーズ vol.40  
10周年記念シーズンの  
幕開けは、“コバケンの《田園》”で!  
オープニングを飾る今回は、交響  
曲第6番《田園》をお届けいたし  
ます。そして、シリーズ初登場と  
なる渡辺玲子の熱演にも注目!

【ヴァイオリン】  
渡辺玲子

1回券  
全席指定  
S席 5,000円  
A席 4,000円  
B席 3,000円

6/9(土)  
15:00開演  
大ホール

区民先行予約  
シ 2/16(木)  
当日限り  
電話予約のみ受付  
(詳細は右上)

チケット発売  
シ 2/23(木)  
10:00~

好評発売中 シリーズセット料金  
響きの森クラシック・シリーズ  
10周年記念特別価格

期間限定発売  
シ 3/15(木)まで

全4回を同じお席で  
お聴きいただける、  
お得なシリーズセット券

【指揮】小林研一郎 【管弦楽】東京フィルハーモニー交響楽団

vol. 40 6/9(土)	【ヴァイオリン】渡辺玲子 チャイコフスキー/ヴァイオリン協奏曲 ベートーヴェン/交響曲第6番《田園》
vol. 41 9/22(土・日)	【ピアノ】コンディリ チャイコフスキー/ピアノ協奏曲第1番 ベートーヴェン/交響曲第3番《英雄》
vol. 42 12/8(土)	【ソプラノ】市原 愛 【アルト】山下牧子 【テノール】高橋 淳 【バリトン】青戸 知 ベートーヴェン/交響曲第9番《合唱付》
vol. 43 2/2(土)	【ピアノ】仲道郁代 ベートーヴェン/ピアノ協奏曲第5番《皇帝》 ベートーヴェン/交響曲第7番

15:00開演  
大ホール

※大ホール座席表は、財団ホームページをご参照ください。  
※vol.41~43の1回券の料金についてはホームページをご参照ください。  
各公演の発売日は未定です。

### ザ・ブラザース・フォア “ゴールデンアニバーサリー” ジャパンツアー2012

アメリカンフォークの代名詞、ブラザース・フォアが小ホールに登場!!

キングストリオやPP&Mとともにアメリカン  
フォーク・ブームを確立させたブラザース  
・フォア。日本のフォーク界にも影響を  
与えた懐かしの名曲と、結成50年を超  
えてもなお美しい4人のハーモニーとギ  
ター伴奏は必見!臨場感ある小ホール  
の空間で奏でられる貴重なアメリカン  
フォークの神髄をぜひお楽しみください。

【出演】ブラザース・フォア/メンバー  
ボブ・フリック(ウッドベース/ボーカル)  
マーク・ピアソン(ギター/バンジョー/ボーカル)  
マイク・マッコイ(ギター/ボーカル)  
カール・オルセン(ギター/ボーカル)

【曲目】未定(2日、3日は別プログラムを予定)  
※車いす席のご予約はシビックチケットでは承れません。  
トッモローハウスにお問い合わせ下さい。

トッモローハウス(チケットも取扱有)  
☎03-5456-9155 | 全日10:00~18:00

全席指定 6,500円

6/2(土)  
6/3(日)  
15:00開演  
小ホール

チケット発売  
シ 3/2(金)  
10:00~

### 響きの森 サマーフェスタ for Kids 2012

## シエナ☆フルーツ&ミーツ

夏の思い出はシビックホールで作ろう!

推奨年齢=2歳~  
※0歳からご入場いただけます。

全席指定 2,000円

7/7(土)  
7/8(日)  
11:00開演  
小ホール

“シエナ☆フルーツ&ミーツ”が再び帰っ  
てきます!一緒に歌ったり、リズムで遊  
んだり…あっという間の1時間!  
初めてのコンサートはシビックホールで!

【演奏】シエナ・ウインド・オーケストラ  
メンバーによるアンサンブル  
(フルートとパーカッション計4名)

【曲目】星に願いを、アメリカンパトロール、  
マンボNo.5、手づくり楽器DEジャガジャ体操 他

※3歳以上はチケットが必要です。(3歳未満は膝上鑑賞に限り無料)  
※小学3年生までは保護者の同伴が必要です。

チケット発売  
シ 3/8(木)  
10:00~

### 好評発売中 ※7面もご覧ください。

### 「文の京」チャリティ講演会

## 角田光代 本としあわせのねだん

東日本大震災被災地を少しでも応援したい~文京アカデミーでは「文の京」にちなみ、  
文筆業の方を招いてのチャリティ講演会を企画いたしました。

【八日目の蝉】や「対岸の  
彼女」などの話題作や  
楽しいエッセイが人気の  
直木賞作家・角田光代さん  
と、評論家・永江朗さんが、  
本にまつわるエピソード  
を展開します。乞う  
ご期待!

※チケット収益は全額、被災地に寄付いたします。

全席指定 1,000円 | チケット好評発売中

2/28(火)  
19:00開演  
小ホール

### 区民参加オペラ CITTADINO 歌劇団 第12期生公演

## 「ランメルモールのルチア」

ドニゼッティ作曲  
[原語上演/字幕付]

今まで数々のイタリアオペラの公演を実施し、高い評価をいただいているCITTADINO  
歌劇団第12期生によるオペラ、ドニゼッティの「ランメルモールのルチア」を上演!

全席指定 2,500円 | チケット好評発売中

2/19(日)  
14:00開演  
大ホール

### 区民参加事業

## 演劇グループ“ザ・シビック” 第16期講習生卒業公演

1年間演劇を学んだ第16期講習生  
による公演をお届けします。OB  
ザ・シビックによる友情公演もお  
楽しみください。

全席指定 600円 | チケット好評発売中

3/4(日)  
13:00開演  
17:00開演  
2回公演  
各回とも2部構成  
小ホール

### 文の京スペシャルコンサート

## N響 meets 小曾根 真

【指揮】高関 健 【ピアノ】小曾根 真 【管弦楽】NHK交響楽団

【曲目】J.S.バッハ/G線上のアリア  
ラヴェル/組曲「マ・メール・ロウ」  
ガーシュウィン/ラプソディー・イン・ブルー  
ドヴォルザーク/交響曲第9番「新世界より」

全席指定  
S席 7,000円  
A席 6,000円  
C席 3,000円

3/10(土)  
15:00開演  
大ホール

※当日券の販売は  
ございません。

### TSUKEMEN LIVE 2012~KIYARI~

クラシック、テレビ、映画、ゲーム…ジャンルを超えた音楽のクロスオーバー! 噂の  
“チャージ系”アンサンブルユニット「TSUKEMEN」ついに文京シビックに登場!

【出演】TAIRIKU(ヴァイオリン)  
SUGURU(ピアノ)  
KENTA(ヴァイオリン)

全席指定 4,500円  
残席僅少

3/25(日)  
18:30開演  
小ホール

本紙に掲載されている広告についてのご不明な点は広告主へお問合せください。

### 音楽教室

学校法人 三室戸学園  
東邦音楽学校

## 「こども・大人のための音楽教室」

いまずく始められる♪  
楽しく自分のペースで学べる♪

生徒募集中!!  
月曜日~土曜日  
無料体験受付

♪ピアノ  
♪声楽  
♪管楽器  
♪弦楽器

詳しくはお電話にてお問い合わせください。  
☎03-3946-9667  
〒112-0012 東京都文京区大塚4-46-9(東邦音楽短期大学内)

### 耳つぼ健康サロン

「年末年始の体重増  
今のうちになんとかしなくちゃ」  
そう思ってる方、  
耳つぼがなんとかします!!

- 耳つぼダイエットの人気の理由(当サロン終了者の声)
- 3か月で10キロ近く痩せられた。
- 食欲と闘うことなく、自然に食事が抑えられる。
- 脂肪が燃やして痩せるので、やつれずキレイになる。
- 痩せるほどに健康な体調を取り戻せる。

NPO法人日本瘦身医学協会 NPO法人日本スローエイジング協会

### ハッピーガーデン

Tel.03-3941-1981

麹町店 03-3234-6808 川口元郷店 048-229-4304

完全予約制  
まずは無料カウンセリングにおいでください。  
丸の内線新大塚駅3分 HP「ハッピーガーデン新大塚」で検索  
施術料:1回2,000円 お子様連れ歓迎です。

### 音楽教室

## 桐朋学園大学音楽学部附属「子供のための音楽教室」

## お茶の水教室 2012年度 生徒募集

4月開講【対象】年少~大学受験生

入室説明会 2/26(日) 13:30~

ソルフェージュ体験授業 2/26(日)  
【年少~新中対面】 年少12:30~新中15:00~

授業見学  
【新中以上】 2/23(木)・24(金)・25(土)・27(日)

入室試験 3/11(日)  
各学年の詳しい情報はHPをご覧ください。  
教室までお問い合わせ下さい。

資料請求・お問合せは 10:00~21:30(日・祝は18:00まで)  
☎03-3294-0701 桐朋学園 検索

〒1101-0062 千代田区神田駿河台1-2-5 駿河台ビル1F  
(宮地楽器MUSIC JOYお茶の水内) 御茶ノ水駅、新御茶ノ水駅、小川町駅から徒歩4分

「本物の音楽教育」を  
学ばせてみませんか