文京アカデミー
Square
スクエア

6月号
令和5年6月5日発行
Vol.270

公益財団法人 文京アカデミー
〒112-0003 東京都文京区春日1-16-21（文京シビックセンター2階）
施設のご利用については ☎03-5803-1100
広告掲載等については ☎03-5803-1103
文京アカデミーSquareはホームページでもご覧いただけます
https://www.b-academy.jp/
財団広報紙「スクエア」をクリック

発行部数／100,000部　区内新聞折込

学校では体験できない特別な“夏の学び”

令和5年　夏休み

子どもアカデミア講座

受講生募集！

毎年、夏の学び場として大好評の
「子どもアカデミア講座」。
子どもたちの未来を創る学びを
体験してみませんか？

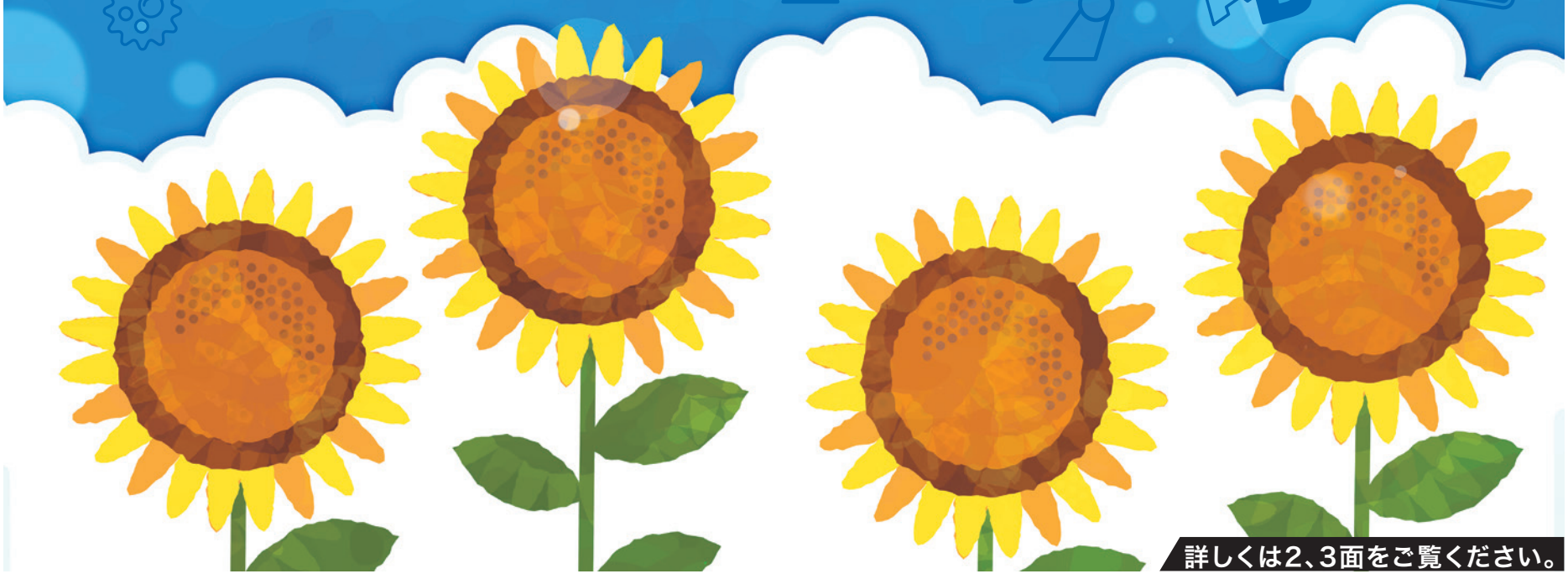

詳しくは2、3面をご覧ください。

本紙に掲載されている広告についてのご不明な点は広告主へお問合せください。

シビックホール主催公演を
よりお楽しみいただくために
響きの森
プレミアム・コンテンツ
〈ホールHPよりご覧いただけます〉

コンサートの前に読みたい「アーティスト・インタビュー」や「オススメ公演の紹介」、コンサート後に余韻も楽しめる「試聴ギャラリー」など、情報が盛りだくさん！どなたでも、登録などの手続きなく、無料でご覧いただけます。

次号の文京アカデミーSquareは7月5日発行です

夏の子どもを育てる、ドキドキ体験

子どもアカデミア講座

受講生募集！

文京アカデミーでは毎年夏休みに、子ども向け講座や、親子で参加できる講座を行っています。科学的な視点や発想力を育てたり、知識を広げたりと貴重な体験ができるものばかりです。ぜひご参加ください。

対象 文京区内在住・在学者（対象学年は各講座の詳細をご覧ください。）
締切 6月28日（水）必着（インターネットは同日の23:59まで受付）
申込 往復はがきに①講座名（※4、6、11の講座は①か②、3、10、12、13、14の講座はAかBを明記）②住所③子どもの氏名（ふりがな）④学校名⑤学年⑥電話番号と、返信用にも宛て先を明記し以下へ
〒112-0003 文京区春日1-16-21 アカデミー文京 学習推進係
問合せ先 アカデミー文京 学習推進係　03-5803-1119（平日9:00～17:00）
＊HPからも申込ができます→https://www.b-academy.jp/

※詳細は「講座案内」または公益財団法人文京アカデミーHPを必ずご確認ください。
※複数講座お申込みの場合は、往復はがき1枚につき1講座1名分（保護者同伴の場合は2名1組）でお申込みください。
※受講料・教材費は事前支払です。（詳細は、当選通知に記載）
※定員を超えた場合は抽選となります。
※受講は当選者ご本人に限ります。
※当落通知は6月30日（金）頃発送予定です。
※感染症対策にご協力ください。

1 英語でオリジナルボードゲームを作ろう！

歴史上、あなたが気になる人物は誰ですか。その人物について調べ、それを英語で説明する練習をした後、グループですごろく遊びをしましょう。自分と違う人物を調べた人と一緒に遊べば、知識がぐっと広がります。すごろくと、調べ学習のワークシートはお持ち帰りできます。

講師 文京学院大学女子高等学校教諭　中川 由美子　ほか
月日 7月24日（月）　時間 10:00～11:30　定員 15名　対象 小学3～6年生
受講料 なし　教材費 なし　会場 文京学院大学女子中学校高等学校

2 日本の伝統飴細工にチャレンジ！

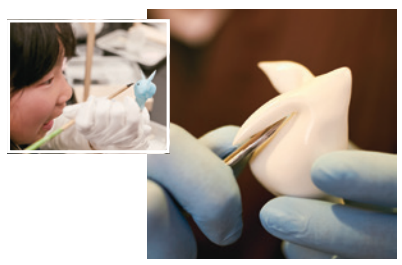

日本の伝統飴細工を知っていますか。飴細工って何？いつからあるの？何からできているの？知って、見て、作って味わってみましょう！
作った「うさぎ」の飴細工２本は、お持ち帰りできます。

講師 あめ細工吉原 代表取締役社長　吉原 孝洋
月日 7月25日（火）　時間 10:30～11:30　定員 20名　対象 小学3～6年生
受講料 ¥500　教材費 ¥1,000　会場 アカデミー文京 レクリエーションホール

3 マイ海そうカードを作ろう！

みなさんは海そうについてどのくらい知っていますか？目で見て、手でさわって、海そうについて学びましょう！おみやげに世界にひとつだけのマイ海そうカードを作ります。いっしょに海そう博士をめざしませんか？
※時間はA、Bのうち、どちらかを明記のうえ、お申込みください。

講師 お茶の水女子大学特任講師　里 浩彰
月日 7月25日（火）　時間 A10:30～12:00／B13:00～14:30　定員 各8組
対象 小学1～3年生と保護者　受講料 ¥1,100　教材費 なし　会場 お茶の水女子大学 大学本館

4 触って楽しむふれあい昆虫教室

文京区千駄木の「ファーブル昆虫館」にいる、普段見ることができない外国のカブトムシやクワガタとふれあってみませんか。楽しいクイズ形式でセミやバッタなど身近な昆虫についても学びましょう。昆虫がもっと好きになること間違いなしです。
※日程は①、②のうち、どちらかを明記のうえ、お申込みください。

講師 ファーブル昆虫館　垣内 貴裕
月日 ①7月25日（火）／②7月27日（木）　時間 13:30～15:00　定員 各25名　対象 小学1～3年生
受講料 ¥500　教材費 なし　会場 アカデミー文京 レクリエーションホール

5 君も研究者になってみませんか 2023

お話と実験で、あなたを研究者に変身させる講座です。今年のテーマは「薬のことをもっと知ろう」です。飲み薬の使いやすさについて薬のカタチから考えたり、薬の量をどのように決めるのかについて学びます。研究のおもしろさを体験してみましょう。
※この講座は、２日間の実施です。

講師 日本医科大学大学院教授　荒川 亮介　ほか
月日 7月26日（水）・27日（木）　時間 13:00～16:00　定員 20名　対象 小学5～6年生、中学1年生
受講料 なし　教材費 ¥1,000　会場 日本医科大学　基礎医学大学院棟

6 ぴかぴかどろだんごを作ろう

土台となるどろだんごに好きな色の顔彩を塗ってひたすら磨いていくと、だんだんとツヤが出てきます。自分だけの色をした、世界にひとつの「ぴかぴかどろだんご」を完成させましょう！
※日程は①、②のうち、どちらかを明記のうえ、お申込みください。

講師 土絵作家　三木 きよ子
月日 ①7月29日（土）／②8月9日（水）　時間 10:00～12:00　定員 各20名　対象 小学1～4年生
受講料 ¥1,400　教材費 ¥1,200　会場 アカデミー文京 レクリエーションホール

子どもアカデミアは「学びのポイントラリー」に参加しています。

●学びのポイントラリーとは？

地域教育を活性化するために自治体、市民団体、NPO、民間企業、大学などが地域で実施している子どものための教育プログラムを紹介し、ポイントラリー形式で参加を促す制度です。各プログラムに参加するともらえるスタンプ（ポイント）を40個ためると、認定証が発行されます。1日あたり1講座につき1ポイント（2時間以上は2ポイント）もらえます。

詳しい内容については
地域の学び推進機構 事務局へ
〒101-0024
千代田区神田和泉町1-10-5-1104
http://www.chiiki-manabi.org/

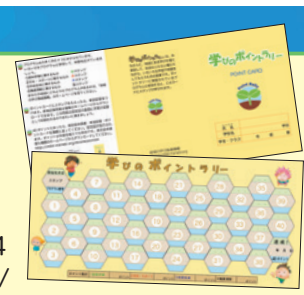

7 バランスの達人 ～スラックラインと伝承遊び～

ぐらぐら揺れるスラックラインの上をバランスをとって渡ります。また、こま回し、皿回しなどの伝承遊びを通して、力のバランスにも気づき、バランス能力を向上させましょう。

講師 貞静学園短期大学専任講師　岩井 幸博
月日 7月29日(土)　時間 10:00～12:00　定員 20名　対象 小学1～6年生
受講料 ¥600　教材費 ¥100(保険代)　会場 貞静学園短期大学

8 ハッピーを引き寄せるカラーボトルを親子で作ろう！

自分の願いや幸せな気持ちなどの想いを色に込めて、親子それぞれに自分らしいカラーボトルを作ります。完成したボトルに光を通すと、美しく光ってハッピーな気持ちになるかもしれません。

講師 貞静学園短期大学非常勤講師　森田 信子
月日 7月29日(土)　時間 13:30～15:30　定員 16組　対象 小学3～6年生と保護者
受講料 ¥700　教材費 ¥1,000　会場 貞静学園短期大学

9 立体地図をつくってみよう

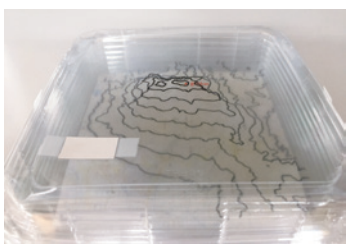

画像はイメージです

弁当パックのフタを利用して、富士山とその周辺の地図を立体的につくります。立体地図をつくることで、日本で一番高い山である富士山を上から見下ろすことができます。地図と実際の風景と見比べることで、楽しみながら地理を学びましょう。

講師 文京学院大学女子高等学校教諭　水上 俊子
月日 7月29日(土)　時間 14:00～15:30　定員 15名　対象 小学5～6年生
受講料 なし　教材費 なし　会場 文京学院大学女子中学校高等学校

10 理想の「まち」を作って英語で話してみよう

警察署や消防署、遊園地などのシールを地図の上で好きなように配置し、自分の理想の「まち」を作りましょう。英語で建物の名前を言ったり場所を説明したりすることで、自然な英語表現を学びます。英語が初めてでも大丈夫！楽しく英語に触れてみましょう！

※時間はA、Bのうち、どちらかを明記のうえ、お申込みください。

講師 東洋大学英語講師
月日 8月2日(水)　時間 A10:00～11:00／B13:00～14:00　定員 各10名
対象 小学1～3年生　受講料 ¥600　教材費 なし　会場 東洋大学 甫水会館

11 人工イクラ（アルギン酸ボール）をつくろう！

海草のネバネバ成分と乾燥剤の成分を使って人工イクラをつくる実験に挑戦します。絵の具や蛍光色素で“カラフルなイクラ”や“光るイクラ”をつくりましょう！

※食べることはできません。
※日程は①、②のうち、どちらかを明記のうえ、お申込みください。

講師 文京学院大学女子高等学校教諭　岩川 暢澄
月日 ①8月3日(木)／②8月4日(金)　時間 13:00～14:30　定員 各15組　対象 小学1～3年生と保護者
受講料 なし　教材費 ¥1,000　会場 文京学院大学女子中学校高等学校

12 めざせ！お箸マイスター 箸を作って、使って、考えよう。

日本の伝統食である和食に箸はかかせません。食具としてだけでなく、命を繋ぎ感謝するための日本の文化として捉え、日本や世界の箸について学びます。自分の手に合うお箸を作り、美しい所作で食事をすることも目的とします。

※時間はA、Bのうち、どちらかを明記のうえ、お申込みください。

講師 NPO法人みんなのお箸プロジェクト
月日 8月4日(金)　時間 A10:00～12:00／B14:00～16:00　定員 各20名
対象 小学1～6年生※1、2年生は保護者同伴　受講料 ¥1,000　教材費 ¥1,700
会場 アカデミー文京 レクリエーションホール

13 自分だけのオリジナルフラワーを作ろう

お花の色を魔法みたいに変えてみたい！なんて思ったことはありませんか?
食べ物に含まれる色素でペーパーフラワーに色を付け化学反応で変化させることで、自分だけのオリジナルのお花を作りながら楽しく化学を学びましょう！

※時間はA、Bのうち、どちらかを明記のうえ、お申込みください。

講師 お茶の水女子大学 環境科学倶楽部
月日 8月8日(火)　時間 A10:30～12:00／B14:00～15:30　定員 各15名
対象 小学3～6年生　受講料 なし　教材費 ¥500　会場 アカデミー文京 レクリエーションホール

14 自分の天体望遠鏡を作ってみよう！

月のクレーターや土星の輪も見える、自分だけの天体望遠鏡を作ります。夏休みに見える星空や、天文現象についても学べます。（三脚は教材に含まれません）

※時間はA、Bのうち、どちらかを明記のうえ、お申込みください。

講師 天文学普及プロジェクト「天プラ」代表 東京大学特任准教授　高梨 直紘
月日 8月10日(木)　時間 A10:00～12:00／B14:00～16:00　定員 各30名
対象 小学1～3年生※1、2年生は保護者同伴　受講料 ¥500　教材費 ¥3,000
会場 アカデミー文京 レクリエーションホール

日 日時 会 会場 内 内容 対 対象 定 定員 ¥ 費用 〆 締切 申 申込 問 問合せ先

文京アカデミーの催し（生涯学習関連）

※感染症対策にご協力ください。

この欄に掲載されている事業の申込先（はがき宛て先）
〒112-0003 文京区春日1-16-21
アカデミー文京 学習推進係

アカデミー文京 学習推進係
☎03-5803-1119
（平日 9:00～17:00）

シビックシネマサロン
花いちもんめ（16mmフィルム／125分／カラー／1985年）

監督：伊藤俊也　出演：千秋実／十朱幸代　ほか

アルツハイマーと診断された元大学教授で考古学者の主人公。手足のしびれや物忘れと、症状は次々と進んでいく…。主人公とその家族が様々な問題と向き合いながらも、日々の介護を通して絆を深めていく物語。

日 **7月21日（金）13:30～15:45（入場開始13:10）**
会 **アカデミー文京 レクリエーションホール（文京シビックセンター地下1階）**
対 文京区内在住・在勤・在学者（15歳以上、中学生を除く） 定 60名（抽選） ¥ 無料
〆 7月7日（金）必着
申 往復はがきに①「花いちもんめ」②住所③氏名（ふりがな）④年齢⑤電話番号⑥在勤者は勤務先名・所在地・電話番号、在学者は学校名と、返信用にも宛て先を明記し上記へ
※往復はがき1枚につき1名でお申込みください。　※入場は当選者ご本人に限ります。
※当日は必ず当選はがき（または当選メールのプリントアウト）をお持ちください。
なお、入場時の密を避けるため、指定席になります。
＊HPからも申込ができます。→https://www.b-academy.jp/

第12回「文京・見どころ絵はがき大賞」作品募集

スケッチや写真、イラストなど、「文京区の見どころ」を描いた<オリジナル絵はがき>を募集します。皆さんの作品をお待ちしています。

内 手作り絵はがき作品に直接切手を貼って、以下のとおりご応募ください。
・住所・氏名・年齢を明記のうえ、100字以内の文章をはがきの表か裏に書き添えてください。（詳細はホームページをご覧ください）
・スケッチ・イラスト・写真及び文章など表現は自由です。
・サイズははがき大（10cm×14.8cm）
・応募は1人3点までとし、未発表作品に限ります。
対 文京区に関心のある方ならどなたでも
〆 令和6年3月31日（日）消印有効
申 宛名面を右記のとおり記入のうえ、ご応募ください。
問 文京建築会
問合せメール　ehagaki@bunkyo-arch.org
ホームページ　http://www.bunkyo-arch.org/

宛名面記入方法

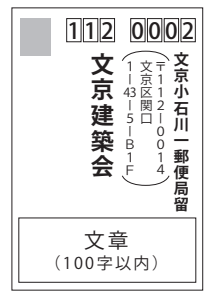

区内大学講座・講演会予定

は、オンライン講座となります。

区内大学の講座予定をお知らせします。
詳しくは各大学にお問合せください。

講座・講演会	講師	日程	時間	定員	受講料
お茶の水女子大学 会 お茶の水女子大学 問 理系女性育成啓発研究所 ☎03-5978-5825					
第39回リケジョ―未来シンポジウム	Meiji Seika ファルマ株式会社 安田 紹子　ほか	6/18（日）	14:00～15:30	対面：50名 Web：300名	無料
筑波大学 会 筑波大学 東京キャンパス文京校舎 問 理療科教員養成施設 ☎ 03-3942-6890（＊1・3） 東京キャンパス事務部 企画推進課 ☎ 03-3942-6572（＊2）					
筑波大式鍼療法の理論と技術、その実際 ―臨床家を目指す方へ―　※対象：はり師養成学校の学生　＊1	筑波大学理療科教員養成施設講師 徳竹 忠司　ほか	9/3～9/24 日曜日 全3回	13:00～16:00	20名	7,100円
あなたは自分の命を守れますか？ ―防災・減災のために自然を理解しよう！―　＊2	筑波大学附属高等学校教諭 川﨑 宣昭　ほか	9/24、10/1 日曜日 全2回	10:00～16:20	30名	7,100円
家庭でできる代替療法 ―手技療法、物理療法―　＊3	筑波大学理療科教員養成施設講師 徳竹 忠司　ほか	10/2～10/30 月曜日 全4回	18:30～20:30	20名	7,100円
東邦音楽大学 会 東邦音楽大学 文京キャンパス 問 エクステンションセンター ☎03-3946-9667					
季節の歌を歌いましょう<夏>	声楽家 田中 樹里	7/22～8/26 土曜日　全3回	10:30～12:00	15名	3,600円
アコースティックギターとウクレレ、二刀流ライブを楽しもう！	東邦音楽学校 ギター＆ウクレレ講師 堀尾 和孝	7/22（土）	15:00～16:30	20名	3,050円
著作権入門	東邦音楽大学講師 今枝 昌浩	7/29（土）	13:00～15:00	30名	2,000円
東洋学園大学 会 東洋学園大学 本郷キャンパス（＊4のみ） 問 総務課 ☎03-3811-1696					
次世代にどんな社会を手渡すか－ジェンダー平等の明日	東京大学名誉教授 上野 千鶴子	7/1（土）	13:00～14:15	80名	無料
《ハイブリッド型講座》 ニーチェ『悲劇の誕生』を読む　＊4	東洋学園大学人間科学部准教授 飯田 明日美	7/22（土）	13:00～14:15	80名	無料
東洋大学 会 東洋大学 白山キャンパス 問 エクステンション課 ☎03-3945-7635					
《ハイブリッド型講座》 老後資金について考える	東洋大学教授 川瀬 晃弘	6/20（火）	15:00～16:30	対面：50名 Web：95名	対面：1,650円 Web：1,100円
《ハイブリッド型講座》 江戸時代の徒歩旅行	東洋大学教授 谷釜 尋徳	6/21・28 水曜日 全2回	10:40～12:10	対面：50名 Web：95名	対面：3,300円 Web：2,200円
《ハイブリッド型講座》 「終活」最前線	元東洋大学教授 井上 治代	7/4（火）	10:30～12:00	対面：50名 Web：95名	対面：1,650円 Web：1,100円
文京学院大学 会 文京学院大学 本郷キャンパス 問 生涯学習センター ☎03-5684-4816					
アナウンサーが教える「伝わる話し方」 ～元ラジオ局アナのスピーチ・プレゼン・話し方講座～	フリーアナウンサー 高木 圭二郎	6/24～7/22 土曜日 全3回	14:00～15:30	20名	8,100円
はじめてみよう英会話・入門編 夏コース ～英語で話すのが楽しくなる♪～	文京学院大学生涯学習センター講師 柳沢 ひとみ	6/27～9/26 火曜日 全8回	15:30～17:00	10名	21,000円 （別途費用あり）
文京学院大学 特別教養講座 「マネーと社会生活」（VOD講座）	文京学院大学教授 渡部 吉昭	7月中旬 配信開始予定	90分	100名	無料

第18回　文の京（ふみ みやこ）カレッジコンサート　≪出演団体ほか大募集！≫

都内の大学・専門学校に通う学生たちで力を合わせて、一緒にコンサートを創り上げよう！

コンサート
日 **9月16日(土)14:00開演（予定）**　会 **文京シビックホール 小ホール**
¥ 無料

募集内容（いずれも参加費無料）

（1）出演団体
各団体代表者は事前ミーティングに参加。他大学とも交流して、みんなで一緒にコンサートを創り上げよう！
対 都内の大学および専門学校の音楽サークル・音楽団体や、その所属メンバー
①人数　2名～35名程度まで
②出演時間　20分以内（入退場含む）
③演奏形態　合唱、吹奏楽、管弦楽アンサンブルなど、PAシステムを必要としないもの。
④「代表者」1名を選出できること。
⑤「代表者」は、9/16（土）本番と、前日（9/15夜）のリハーサルに参加できること。
※上記の他に、事前ミーティング8/11（金・祝）に参加いただきます。
定 8団体（超えた場合は文京区内の大学・専門学校の団体を優先し、抽選）

（2）華道サークルメンバー
コンサート来場者を出迎える、お花を生けたい方を募集！
普段の活動の成果をホールで発表しませんか？
対 区内の大学および専門学校の華道サークル所属メンバー
定 1団体（超えた場合は抽選）
※25,000円を上限に花材代を支給します。

（1）・（2）共通
申 右下のQRコードから申込用URLへアクセスし、必要事項を入力後、送信。
〆 6月20日（火）23:59
※応募結果は7月中旬にメールでお送りします。
問 シビックホール ホール事業係
03-5803-1103（平日 9:00～17:00）

カレッジコンサートに舞台スタッフとして参加できる「舞台スタッフ ワークショップ（仮）」開催予定！詳細が決まり次第、本紙紙面やHPでお知らせします。

〈ホールHP〉

日 日時 会 会場 師 講師 内 内容 対 対象 定 定員 ¥ 費用 〆 締切 申 申込 問 問合せ先 休 休館(園)日 開 開館

文京区の催し

問合せ
平日
8:30～17:15

アカデミー推進課 文化事業係 ☎03-5803-1120
アカデミー推進課 都市交流担当 ☎03-5803-1310
アカデミー推進課 観光担当 ☎03-5803-1174

アカデミー推進課　文化事業係

I don't know(能)… No(能) problem!
～みんなで親しむ能（Noh）プロジェクト～

夏休みの思い出に、家族みんなで能の世界を体感してみませんか?宝生流の中心拠点である宝生会の協力により、鑑賞と体験ができる楽しいプログラムが満載の能イベントを開催いたします。能を知らなくても、魅力ある能の世界にきっと夢中になれる！

能プロジェクトの様子

日 **8月26日（土）**
午前の部 9:30開場　10:00開演
午後の部 14:00開場　14:30開演
※希望時間の指定はできません
会 **宝生能楽堂（文京区本郷1-5-9）**
内 鑑賞プログラム:能「橋弁慶」（一部のみ上演）、体験プログラム:能楽堂バックステージツアー、ARメガネ・楽器の体験等
対 文京区内在住・在学の小中高生と同伴の大人（ご家族、親戚、友人等）
※高校生は単独・友人同士で参加可 ※大人のみの参加はできません
定 240名（120名×2回実施・抽選）
¥ 無料、足袋の実費負担あり（900円程度） ※足袋は必ず着用していただきます 〆 7月7日(金)必着
申 往復はがきに①「能プロジェクト」、参加者全員の②住所③氏名（ふりがな）④電話番号⑤学年（在学者は学校名も）⑥足袋の有無⑦ご希望の足袋のサイズと個数（当日購入ご希望の方）⑧返信用にも宛て先を明記し以下へ（区HPからも申込可）
〒112-8555　（住所不要）文京区アカデミー推進課　文化事業係
※はがき1枚につき3名まで申込可。ただし大人2名・子ども2名の場合のみ4名申込可

文の京 文化発信プロジェクト
第20回全国藩校サミット文京大会関連事業
「啄木学級 文の京講座」

石川啄木の生誕の地である盛岡市と、終焉の地である文京区は、平成31年2月20日に友好都市として提携し、令和6年2月に5周年を迎えます。「啄木学級　文の京講座」は、平成19年度より盛岡市及び（公財）盛岡観光コンベンション協会との共催により開催している事業で、今年度は、日本文学研究者のロバート キャンベル氏をお招きし、「石川啄木―苦楽の境を行き交う詩人」と題した講演のほか、石川啄木記念館の森義真（もりよしまさ）館長と「啄木のブンガクを語る～文士劇にもふれて～」と題した対談を行います。また、会場ロビーにおいて盛岡市の特産品等の販売を行います。

ロバート キャンベル

日 **7月7日（金）14:00～16:30（予定）**
会 **文京シビックホール小ホール**
対 文京区内在住・在勤・在学者　定 180名（抽選）　¥ 無料
申 問 往復はがき（1枚2名まで）に①「啄木学級」②郵便番号・住所③氏名（ふりがな）④電話番号⑤在勤・在学者はその旨を記載し、返信用に宛て先を明記し以下へ
〒020-0871　盛岡市中ノ橋通1-1-10
（公財）盛岡観光コンベンション協会　019-621-8800
〆 6月9日（金）消印有効

〈区HP〉

アートウォール・シビック「鳳雪会書展」

シビックセンター地下1階壁面を利用した展示スペース「アートウォール・シビック」での展示です。

「集」

日 **開催中～6月28日（水）9:00～20:00**
会 **シビックセンター地下1階吹きぬけ周囲**
内 古法帖の臨書から創作まで、それぞれの特性を生かした表現を心がけています。20歳の学生をはじめとした7名のグループ作品展をどうぞご覧ください。
¥ 無料

令和5年度（第72回）
文京区謡曲大会出演者募集

～宝生能楽堂で謡ってみませんか～

日 **9月2日(土)10:30～**　会 **宝生能楽堂（文京区本郷1-5-9）**
内 謡・仕舞・狂言小舞ほか（1グループにつき入退場を含め15分以内）
※詳細は募集要項をご覧ください。
対 文京区内在住・在勤・在学者及び区内を活動拠点とするグループ
定 30番程度(超えた場合は抽選) ¥ 1番500円　〆 6月19日（月）必着
申 アカデミー推進課（文京シビックセンター17階）・アカデミー文京（地下1階）・地域アカデミーで配布及びHP掲載の申込書・出演者名簿にご記入の上、以下の文京区謡曲連盟の各流派代表者へ郵送にてお申込みください。
観世流
〒113-0031 文京区根津1-4-1　文京区謡曲連盟　石野
宝生流
〒112-0012 文京区大塚3-17-7　文京区謡曲連盟　阿部
喜多流、その他
〒112-0011 文京区千石1-8-12　文京区謡曲連盟　岩崎

アカデミー推進課　都市交流担当

文の京・ドイツ文化講座～ドイツの世界遺産～

ドイツには数々の世界遺産があります。一度は訪れたい、何度訪れても興味深い、そんなドイツの世界遺産の魅力を、深い知識を持つ講師にたっぷりとご紹介いただきます。

日 **7月4日（火）14:00～16:00**
会 **文京区民センター 3A会議室（文京区本郷4-15-14）**
師 武井由起（ドイツ観光局）
対 中学生以上の文京区内在住・在勤・在学者
定 120名(超えた場合は抽選)　¥ 無料
申 はがき又はLoGoフォーム
・はがき：①「ドイツ文化講座」②住所（在勤者は勤務先名・所在地、在学者は学校名も）③氏名（ふりがな）④年齢⑤電話番号⑥メールアドレスを明記し以下へ
〒112-8555　文京区アカデミー推進課　都市交流担当
・LoGoフォーム：上記QRコードより入力
〆 6月23日（金）必着
※詳細は区HP参照

〈LoGoフォーム〉

武井由起

アカデミー推進課　観光担当

文京花の五大まつり
第39回 文京あじさいまつり 開催

梅雨の風物詩として古くから愛されているあじさい。約3,000株の多様なあじさいが、白山神社の境内から白山公園にかけて華やかに彩ります。ぜひお越しください。

日 **6月10日（土）～18日（日）**
会 **白山神社（文京区白山5-31-26）、白山公園**
問 文京区観光協会　03-3811-3321
（9:30～18:00）
※期間中は、土曜日・日曜日を中心にイベントを開催。期間中の日曜日には歯痛止め信仰で知られる白山神社にて歯の健康祈願祭が行われます。
※そのほかイベントの詳細・開花状況については文京区HPに公開。

文京ミューズネット　スケジュール　6月のイベント日程・休館（園）日

金土日館
文京区千駄木1-11-16
『岩田専太郎』展
休 月～木
臨時休館有
開 12:00～15:30
（入館は15:00迄）
問 03-3824-4406(金土日のみ)
URL http://www.kindonichikan.com/

永青文庫
文京区目白台1-1-1
細川家の茶道具 ―千利休と細川三斎―
開催中～7/17（月・祝）
＊毎月9日は、文京区民の方は観覧無料（休館日を除く）。住所のわかるものをご提示ください。
休 月（ただし7/17は開館）
開 10:00～16:30
（入館は16:00迄）
問 03-3941-0850
URL https://www.eiseibunko.com/

東洋文庫ミュージアム
文京区本駒込2-28-21
◆東洋の医・健・美
開催中～9/18（月・祝）
休 火
開 10:00～17:00
（入館は16:30迄）
問 03-3942-0280
URL http://www.toyo-bunko.or.jp/museum/

トーキョーアーツアンドスペース本郷
文京区本郷2-4-16
◆TOKAS-Emerging 2023 第2期
開催中～6/18（日）
日本在住の35歳以下のアーティストを対象に個展開催の機会を提供するプログラム。ちぇんしげ、大東忍、岡本大河が展示。
休 月
開 11:00～19:00
（入館は18:30迄）
問 03-5689-5331
URL https://www.tokyoartsandspace.jp/

わだつみのこえ記念館
文京区本郷5-29-13 赤門アビタシオン102
常設展：戦没学生の遺稿・資料
休 火・木・土・日・祝
開 13:00～16:00
（入館は15:30迄）
問 03-3815-8571
URL http://www.wadatsuminokoe.com

文京区立肥後細川庭園
文京区目白台1-1-22
◆花菖蒲ウィーク
開催中～6/18（日）
肥後六花のひとつ、肥後花菖蒲が5月下旬から6月中旬にかけて開花、見頃は品種によって異なる。門外不出の肥後六花は、江戸時代から品種改良を重ねてきた熊本独特の花。
休 なし
開 9:00～17:00
（入館は日本庭園が16:30迄、松聲閣が17:00迄）
問 03-3941-2010
URL https://www.higo-hosokawa.jp/

日 日時 会 会場 ¥ 料金 対 対象 定 定員 申 申込 〆 締切 問 問合せ先 大 大ホール 小 小ホール

文京シビックホール 公演スケジュール

6月5日～7月10日
主催者から掲載依頼のあった公演をご案内します。
スケジュールは5月20日時点の情報です。

※黄色い表示は公益財団法人文京アカデミー主催・共催・後援のイベントです。

6月

10（土） 大 **音楽の集「ナスカ」演奏会 酒井良一音楽生活50年記念**
12:30開場　13:30開演
全席自由/4,000円
問 音楽の集「ナスカ」
070-4817-2498

小 **文京区日本舞踊普及会 発足三十年舞踊公演**
12:30開場　13:00開演
全席自由/入場無料
問 文京区日本舞踊普及会
090-2482-1814

11（日） 小 **第34回ぶんきょう民謡大会**
10:00開場　10:30開演
全席自由/入場無料
問 文京区アカデミー推進課 文化事業係
03-5803-1120（平日 8:30～17:15）

16（金） 大 **文京シビックホールリニューアル× 小曽根 真デビュー40周年記念 小曽根 真スペシャルライブ**
17:45開場　18:30開演
全席指定/SS席6,000円 完売
S席5,000円 残席僅少
A席4,000円
問 シビックチケット
03-5803-1111（10:00～19:00）
詳細は8面へ

小 **TANGO BARDO 来日記念コンサート BARDOイズム**
①14:00開場　14:30開演
②18:30開場　19:00開演
全席指定/前売 S席7,000円 A席6,000円
当日 S席7,500円 A席6,500円
問 “TANGO BARDO”Japan Tour 招聘実行委員会
080-3395-3752

17（土） 大 **BRANDONLEEミュージカル シンフォニーコンサート**
17:15開場　18:00開演
全席指定/S席16,000円 A席10,000円
VIP席22,000円
問 サンライズプロモーション東京
0570-00-3337（平日 12:00～15:00）

19（月） 小 **映画「わが青春つきるとも：伊藤千代子の生涯」上映会**
13:30開場　14:00開演（予定）
全席自由/1,000円
問 諏訪二葉高校同窓会東京支部有志「伊藤千代子」上映の会
042-791-2345

20（火） 小 **一龍斎春水が未来につなぐ「金子みすゞ伝」（講談とお話）**
18:30開場　19:00開演
全席指定/3,000円
問 金子みすゞ甦りの伝承実行委員会
03-5395-6657（平日 9:00～17:00）

24（土） 大 **大いなる秋田東京公演2023**
13:00開場　14:00開演
全席指定/2,500円
問 大いなる秋田東京公演2023事務局
090-6172-7803

28（水） 大 **山田和樹 指揮 バーミンガム市交響楽団 ピアノ：チョ・ソンジン**
18:15開場　19:00開演
完売御礼
問 シビックホール ホール事業係
03-5803-1103（平日 9:00～17:00）

小 **第113回土木学会イブニングシアター 2022年度 第30回映画コンクール 受賞作品特集**
18:30開場　19:00開演
全席自由/入場無料　※事前申込制
問 公益社団法人 土木学会 土木技術映像委員会
03-3355-3596（平日 9:00～17:30）

29（木）・30（金） 小 **第四回日本歌曲コンクールin東京（予選会）**
29日　9:45開場　10:00開演
30日　9:45開場　10:00開演
全席自由/入場無料
問 公益財団法人 世界文化伝承財団
03-3249-6788

7月

2（日） 大 **合唱団鯨第72回定期演奏会 モーツァルト「レクイエム」他**
13:00開場　14:00開演
全席指定/A席4,500円 B席3,500円
学生・車椅子1,000円
問 合唱団鯨（鈴木）
090-9374-7207

7（金） 小 **啄木学級**
13:00開場　14:00開演
全席自由/入場無料
問 文京区アカデミー推進課 文化事業係
03-5803-1120（平日 8:30～17:15）

8（土） 大 **響きの森クラシック・シリーズVol.76**
14:15開場　15:00開演
完売御礼
問 シビックホール ホール事業係
03-5803-1103（平日 9:00～17:00）

9（日） 大 **ひろがるスカイ！プリキュア ドリームステージ♪**
①11:00開場　11:30開演
②14:00開場　14:30開演
全席指定/前売3,800円 当日4,000円
問 プリキュアドリームステージ♪上演委員会（劇団飛行船内）
03-4500-6810（平日 10:30～17:00）

小 **令和5年度 文京区を明るくする大会**
13:00開場　13:30開演
一部指定/入場無料
問 文京区社会を明るくする運動推進委員会
03-5803-1202（平日 8:30～17:15）

休館のお知らせ

スカイホール
当面の間
※文京区の業務で使用するため

展示室1（ギャラリーシビック）
12月1日（金）～2024年3月31日（日）
※シビックセンター内トイレ改修工事のため

小学生から参加OK

シビックホールバックステージツアー

文京シビックホール大ホールは約 2 年の工事による休館を経て、利用を再開しました！
リニューアルしたホールをご案内します。

日 **7月17日（月・祝）**
①午前の部 10:30～　②午後の部 14:00～
※所要時間1時間を予定。
時間は変更になる可能性があります。
※詳細は当選通知にてお知らせします。
会 **文京シビックホール 大ホール**
対 小学生以上
※小学生は保護者の同伴が必要です。
※階段の昇降がございますので、あらかじめご了承ください。
定 各回30名（1グループ6名まで。抽選の場合、文京区内在住・在勤・在学者優先）
¥ 100円（保険料込）※当日現金にてご持参
〆 6月26日（月）23:59まで受付
※抽選結果は7月3日（月）までにお知らせします。
※住所・氏名等の記入事項に不備がある場合は、返信できないことがあります。
返信がない場合は、お問い合わせください。

申 メールに以下の項目をご記入の上、お申込みください。
1. 参加希望の回（①午前の部もしくは②午後の部）
2. 参加者全員の氏名（ふりがな）・住所・年齢
3. 代表者の電話番号
4. 文京区内在勤者は勤務先名・所在地、在学者は学校名・学年

[申込先メールアドレス]
civichall.backstagetour@gmail.com
※件名を**「バックステージツアー参加希望」**にしてご送信ください。
※メール以外でのお申込みをご希望の場合は、以下までお問合せください。
問 （公財）文京アカデミー
施設管理係・ホール担当
03-5803-1100
（9:00～17:00）

〈メールアドレス〉

過去のシリーズ演奏曲から選ぶ

真夏の大リクエスト大会！

7月23日（日）開催の「BUNKYO SIENA POPS 2023 わが青春のポピュラーミュージック！〈Part.5〉」にて、聴きたい曲を大募集！過去のシリーズで演奏した約30作品から、リクエストの多かった曲を中心に発表・演奏いたします。皆様奮ってリクエストください！（公演情報詳細は7面をご覧ください）

リクエスト方法
右記のQRコードよりアクセスのうえ、お聴きになりたい作品をお一人様5つまでお選びください。

〈リクエストフォーム〉

締切
6月26日（月）23:59 まで受付 ※リクエストはお一人様1回に限ります。
※公演チラシ（シビックセンター内及び区内施設に設置）裏面の「リクエスト曲 受付用紙」からもリクエストいただけます。

リクエスト曲一覧
□荒野の七人 □遥かなる山の呼び声 □刑事コロンボ □スパイ大作戦
□ムーラン・ルージュの歌 □八十日間世界一周 □慕情 □エデンの東
□過ぎし日の恋〈映画「めぐり逢い」より〉 □テリーのテーマ〈映画「ライムライト」より〉
□タラのテーマ〈映画「風と共に去りぬ」より〉 □ニュー・シネマ・パラダイス
□ベスト・オブ・ファイティング・マーチ《ザ・ロンゲスト・デイ（映画「史上最大の作戦」）～クワイ河マーチ（映画「戦場にかける橋」）～大脱走のマーチ（映画「大脱走」）》
□ザ・テーマ・オブ“007”《ロシアより愛をこめて～ゴールドフィンガー～サンダーボール作戦～ドクター・ノオ》
□マンシーニ・フォーエヴァー《ピンク・パンサー～ひまわり～小象の行進～ムーン・リヴァー～華麗なるヒコーキ野郎》
□THE スピリッツ！《ロッキー・ファンファーレ～燃えよドラゴン～コンバット！～ロッキー・テーマ》
□コレクション「青春の輝き…」《夏の日の恋～スタンド・バイ・ミー～サウンド・オブ・サイレンス～ステイン・アライヴ～青春の輝き》
□古き良きアメリカン・メドレー《聖者の行進～峠の我が家～カントリー・ロード～テネシー・ワルツ～アメイジング・グレイス～いとしのクレメンタイン～ケンタッキーの我が家》
□ロードショー・メドレー《万華鏡～ピーター・パン序曲～水曜日の夜～フライデーナイト・ファンタジー～ゴールデン洋画劇場のテーマ～ソー・イン・ラヴ》
□聖者の行進 □ユー・アー・マイ・サンシャイン □ニューヨーク・ニューヨーク
□夜のストレンジャー □エル・マンボ □マンボNo.5 □エル・クンバンチェロ
□パパはマンボがお好き □イン・ザ・ムード □シング・シング・シング

日 日時　会 会場　出 出演　曲 曲目　内 内容　¥ 料金

文京アカデミーの催し（コンサート等、イベント関連）

チケットのお求め　シビックチケット予約専用電話 ☎03-5803-1111（10:00～19:00 土・日・祝休日も受付）

問合せ　シビックホール　ホール事業係 ☎03-5803-1103（平日 9:00～17:00）

チケット好評発売中!!

チケット購入方法については8面をご参照ください。

完売御礼!　※当日券の販売はございません。

山田和樹 指揮
バーミンガム市交響楽団
ピアノ:チョ・ソンジン
日 6月28日(水)19:00開演 会 大ホール

響きの森クラシック・シリーズ Vol.76
日 7月8日(土)15:00開演 会 大ホール

0才から入場OK!!　響きの森きっずプログラム

座・高円寺レパートリー『ピン・ポン』

推奨年齢=4歳～

たくさんのピンポン玉といっしょに旅にでよう！
音楽やダンス、カラフルなピンポン玉をつかってファンタジックにえがく、「立体えほん」のようなパフォーマンス。子どもも大人も楽しめます。上演時間約60分、セリフのないお芝居で、はじめての観劇にもおすすめです。
企画制作：NPO法人劇場創造ネットワーク／座・高円寺

日 7月23日(日)①11:00開演 ②14:00開演 会 小ホール
構成・演出 佐藤 信
美術・演出 tupera tupera
振付・演出 竹屋啓子
¥ 全席指定 2,500円
チケット発売中 シ メ ぴ e+
※3歳以上はチケットが必要です（3歳未満は膝上鑑賞に限り無料）。

©梁丞佑

©梁丞佑

BUNKYO SIENA POPS 2023 わが青春のポピュラーミュージック！<Part.5>

日 7月23日(日)15:00開演 会 大ホール 出 藤岡幸夫(指揮)、ルイス・バジェ(トランペット)、シエナ・ウインド・オーケストラ(吹奏楽)、朝岡 聡(ナビゲーター) 編曲 三浦秀秋 曲 「ザッツ・エンタテインメント」序曲、ヴェニスの夏の日、組曲「楽園」(魅惑の宵～大洋のかなたに～真珠貝の歌～ブルー・ハワイ～「南太平洋」序曲)、「ウエスタン・ウエスタン」(皆殺しの歌～さすらいの口笛～ジ・エクスタシー・オブ・ゴールド)、真夜中のブルース、アドロ　ほか

〈特別企画〉過去のシリーズ演奏曲から選ぶ「真夏の大リクエスト大会！」詳細は6面をご覧ください。

¥ 全席指定 S席5,500円　A席4,500円　B席3,500円
〔グループ割引〕同席種2枚以上同時購入でS・A席各500円引き。
チケット発売中 シ メ ぴ e+
学生割引 S席 2,500円 A席1,500円　シビックチケットでのみ受付

©Shin Yamagishi
藤岡幸夫

ルイス・バジェ

©kenji Shimizu
シエナ・ウインド・オーケストラ

夜クラシック Vol.29 仲道郁代・萩原麻未

日 7月28日(金)19:00開演 会 大ホール 出 仲道郁代・萩原麻未(ピアノ) 曲 モーツァルト/2台のピアノのためのソナタ、ラヴェル/ラ・ヴァルス、ボロディン(中原達彦編)/歌劇「イーゴリ公」より"ダッタン人の踊り"、ビゼー(アンダーソン編)/カルメン幻想曲　ほか
¥ 全席指定 S席3,000円　A席2,000円
チケット発売中 シ メ ぴ e+

©Taku Miyamoto
仲道郁代

©Akira Muto
萩原麻未

文京シビック寄席 桂 宮治独演会

日 8月4日(金)19:00開演 会 小ホール 出 桂 宮治　ほか
¥ 全席指定 3,800円
チケット発売中 シ メ ぴ

©武藤奈緒美
桂 宮治

0才から入場OK!!　響きの森きっずプログラム

東京フィル・親子で楽しむ "はじめてのオーケストラ"

推奨年齢=5歳～

日 8月26日(土)、27日(日)11:00開演 会 小ホール 出 松村秀明(指揮)、赤星啓子(ソプラノ)、高橋 淳(テノール)、晴 雅彦(バリトン)、東京フィルハーモニー交響楽団のメンバーによるミニオーケストラ(管弦楽)　内 音楽劇「白雪姫」、オーケストラのひみつ(楽器紹介コーナー)　ほか
¥ 全席指定 3,000円
チケット発売中 シ メ ぴ e+
※3歳以上はチケットが必要です（3歳未満の膝上鑑賞に限り無料）。

松村秀明

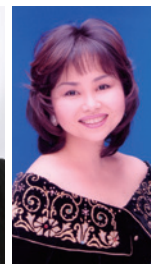
赤星啓子

高橋 淳

晴 雅彦

夜クラシック Vol.30 實川 風・周防亮介

日 10月13日(金)19:00開演 会 大ホール 出 實川 風(ピアノ)・周防亮介(ヴァイオリン)　曲 フォーレ/夜想曲第4番、舟歌第6番、ラヴェル/ツィガーヌ、ショーソン/詩曲、フランク/ヴァイオリン・ソナタ　ほか
¥ 全席指定 S席3,000円　A席2,000円
チケット発売中 シ メ ぴ e+

©T.Tairadate
實川 風

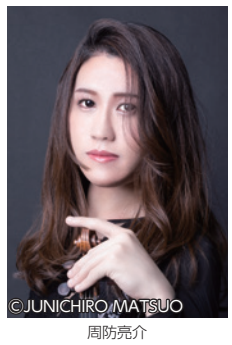
©JUNICHIRO MATSUO
周防亮介

フレッシュ名曲コンサート 響きの森クラシック・シリーズVol.77

日 10月21日(土)15:00開演 会 大ホール 出 角田鋼亮(指揮)、森本隼太(ピアノ)、東京フィルハーモニー交響楽団(管弦楽)
曲 チャイコフスキー/バレエ音楽「眠りの森の美女」よりワルツ、ラフマニノフ/パガニーニの主題による狂詩曲、交響曲第2番
¥ 全席指定 S席4,500円　A席3,500円　B席3,000円
チケット発売中 シ メ ぴ 東
共同主催:公益財団法人 東京都歴史文化財団 東京文化会館

©Hikaru Hoshi
角田鋼亮

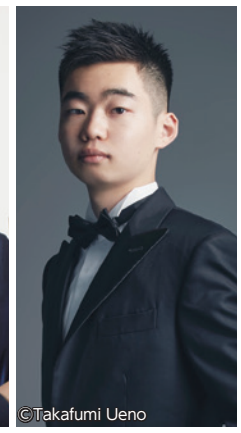
©Takafumi Ueno
森本隼太

©K.Miura
東京フィルハーモニー交響楽団

ファビオ・ルイージ指揮 ロイヤル・コンセルトヘボウ管弦楽団

日 11月9日(木)19:00開演 会 大ホール 出 ファビオ・ルイージ(指揮)、ロイヤル・コンセルトヘボウ管弦楽団(管弦楽) 曲 ビゼー/交響曲第1番、ドヴォルザーク/交響曲第9番「新世界より」
¥ 全席指定 プレミアムシート(公演プログラム付)25,000円
S席22,000円　A席20,000円
B席18,000円　C席16,000円
D席14,000円
チケット発売中 シ メ ぴ e+
学生割引 S席11,000円 A席10,000円 B席9,000円　6/28(水)よりシビックチケットでのみ受付

©Monika Rittershaus
ファビオ・ルイージ

©Simon Van Boxtel
ロイヤル・コンセルトヘボウ管弦楽団

第283回シビックコンサート 初夏を告げるフルートコンサート

「シビックコンサート」は、シビックセンター地下２階の区民ひろばで開催している観覧無料のイベントです。
日 **6月28日(水)12:15～12:45**
会 区民ひろば(シビックセンター地下2階)
出 尚美フルートアンサンブル〈尚美ミュージックカレッジ専門学校〉
曲 グリーグ/ペールギュントより、ハチャトゥリアン/仮面舞踏会「ワルツ」、カステレード/笛吹きの休日より　ほか
¥ 無料(直接会場へお越しください。)

チケットのお求めは

日 日時 会 会場 出 出演 対 対象 定 定員 申 申込 〆 締切 問 問合せ先 曲 曲目 演 演目 ¥ 料金

シビックチケット予約専用電話

シ ☎03-5803-1111
受付：10:00～19:00 土・日・祝休日も受付

区民先行予約 電話予約のみ・1日限定
☎03-5803-1111
※区民先行予約当日に限り、シビックチケットで電話予約のみの受付です。
※区民先行予約ができる方は、文京区内在住、在勤、在学の方です。
※区民先行予約時の予約枚数には限りがあります。また、お席は選べません。
※一部、区民先行予約を実施しない公演があります。

シビックホールメンバーズ

メ インターネット限定の会員制度
シビックホールメンバーズ会員募集中!!
入会金・会費は無料!!
http://b-civichall.pia.jp/
一般発売日よりも早い先行発売日あり！（一部公演を除く）
問合せ：ホール事業係 ☎03-5803-1103（平日 9:00～17:00）

ぴ チケットぴあ	https://t.pia.jp/
e+ イープラス	https://eplus.jp/
東 東京フィルチケットサービス	☎03-5353-9522（平日10:00～18:00）
サ チケットサンライズ	☎0570-077-020（平日10:00～18:00）
	https://sunrisetokyo.com/ticket/
L ローソンチケット	https://l-tike.com/

ご注意
●発売初日のチケット購入は、1公演4枚まで、お席は選べません。シビックホールメンバーズ購入は、お席を選べます。（一部、お席を選べない公演があります。）
●引き換え期限は予約日を入れて4日間となります。 ●お買い上げいただいたチケットのキャンセル及び変更はできません。 ●都合により出演者、演目等が変更されることがあります。
●チケットは本紙発行時に完売している場合があります。 ●未就学児の入場はご遠慮ください。（一部公演を除く） ●車いす席ご希望の場合は、主催者にお問い合わせください。

間もなく発売

文京シビックに“鼓童”がやってくる！
ぶんきょう交流公演

観て、聴いて、叩いて楽しむ鼓童の“交流公演”が小ホールにやってきます！グッと近くで鼓童を体感しよう！

日 9月9日（土）14:00開演 会 小ホール
出 太鼓芸能集団 鼓童
¥ 全席指定 3,000円

一般発売 シ メ ぴ 6/10（土）10:00～
※5歳から入場可。小学3年生までは保護者の同伴が必要です。

©岡本隆史
太鼓芸能集団　鼓童

【本公演チケット購入者限定】
親子で楽しむ太鼓ワークショップ参加者募集!

1人に1台の太鼓をご用意し、鼓童のメンバーが太鼓の楽しさを存分に伝えます！
日 9月9日（土）11:15～12:00（11:00開場）
会 小ホール 出 太鼓芸能集団 鼓童 メンバー
対 「ぶんきょう交流公演」のチケットをご購入の親子
※5歳以上中学生以下のお子様（1名まで）とその保護者1名
※応募の際に「ぶんきょう交流公演」の座席番号が必要となりますので、購入後にご応募ください。
定 15組 ※応募者多数の場合は抽選 ¥ 無料
申 [A]Webフォーム
右上のQRコードよりアクセスのうえ、必要事項を入力
※公演HPからもアクセスできます。
[B]往復はがき
往復はがきに①全員の氏名（ふりがな）・年齢②郵便番号・住所③電話番号④「ぶんきょう交流公演」チケットの座席番号（人数分）と、返信用にも宛て先を記入し以下へ
〒112-0003　文京区春日1-16-21
文京シビックホール ホール事業係「太鼓ワークショップ」担当
〆 8月9日（水）必着（Webフォームからの申込みは同日23:59まで受付）
※応募は、Webフォームまたは往復はがき、どちらか1通のみ。
※重複応募、記入漏れ、不備がある場合、応募は無効となります。
※抽選結果は当落を問わず8月24日（木）に返信用はがき、またはメールにて発送予定。
〈Webフォーム〉

文京シビック寄席
柳家さん喬独演会

古典落語の名手、柳家さん喬が文京シビック寄席に再登場！

日 10月27日（金）19:00開演 会 小ホール
出 柳家さん喬　ほか
¥ 全席指定 3,800円

一般発売 シ メ ぴ 6/17（土）10:00～

©武藤奈緒美

昼クラシック2023
～ピアノとトークでめぐる欧州音楽紀行～

昼クラシック

昨年好評だった「昼クラシック」が再登場！ 今年は金子三勇士によるトーク&コンサート！
会 小ホール 出 金子三勇士（ピアノ）

〈第1回〉 日 9月1日（金）14:00開演
曲 **「リスト～王道の名曲集」fromハンガリー**
リスト/ラ・カンパネラ、愛の夢第3番　ほか
「ショパン～リストから見たピアノの詩人」fromポーランド
ショパン/バラード第1番、華麗なる大円舞曲第1番、幻想即興曲　ほか

〈第2回〉 日 11月16日（木）14:00開演
曲 **「バルトークからウェイネルまで～ハンガリー魂に迫る」fromハンガリー**
バルトーク/オスティナート、ピアノソナタ、ウェイネル/ハンガリー農民の歌　ほか
「バッハ、ベートーヴェン、ブラームス～3大Bの世界」fromドイツ
バッハ/インベンション曲集より抜粋、ベートーヴェン/ピアノソナタ第14番「月光」、ブラームス/ハンガリー舞曲第5番　ほか

¥ 全席指定 3,500円　2公演セット券6,000円
一般発売 シ メ ぴ 6/11（日）10:00～
※2公演セット券はシビックチケットでのみ取り扱い

©Seiichi Saito
金子三勇士

お好きな場所でお楽しみいただける
ライブ&アーカイブ配信もあります！
¥ 1,000円
チケット発売 第1回　8/1（火）10:00～11/30（木）23:59まで販売
第2回　10/16（月）10:00～2024年2/15（木）23:59まで販売
販売サイト：テレビマンユニオンチャンネル「Member's TVU CHANNEL」（要無料会員登録）
ライブ配信詳細はHPをご確認ください。

東京ジュニアオーケストラソサエティ
第23回定期演奏会

NHK交響楽団特別コンサートマスター・篠崎史紀が芸術監督を務める東京ジュニアオーケストラソサエティによる定期演奏会。
※13:15からプレコンサートあり

日 8月24日（木）14:00開演 会 大ホール 出 下野竜也（指揮）、東京ジュニアオーケストラソサエティ（管弦楽）
曲 チャイコフスキー/イタリア奇想曲、バレエ音楽「白鳥の湖」より（抜粋）、モーツァルト/交響曲第39番 変ホ長調 K.543
¥ 全席自由 一般2,000円　学生1,000円
一般発売 シ メ ぴ 6/24（土）10:00～
問 T.J.O.S.事務局　info@tjos.jp
03-5790-9759（平日9:00～14:00）

ディズニー・オン・クラシック
まほうの夜の音楽会 2023

今年は、「With You ～愛を奏でる」をテーマに、『美女と野獣』をフィーチャー！
コンサートの幕開けを記念し、<プルミエ限定>特製グッズ（非売品）を来場者全員にプレゼント！

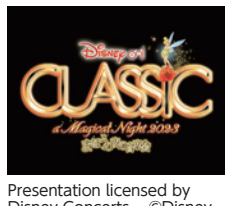

Presentation licensed by Disney Concerts.　©Disney

日 9月16日（土）17:00開演、9月17日（日）15:00開演、9月18日（月・祝）15:00開演 会 大ホール 出 リチャード・カーシー（指揮）、THE ORCHESTRA JAPAN（管弦楽）、NYで活躍するヴォーカリスト、ささきフランチェスコ（ナビゲーター）
¥ 全席指定 SS席13,000円　S席9,500円　注釈S席9,500円　A席8,000円
学生席（当日引換券）2,000円
※注釈S席は手すり・機材等が視界に入り、ステージ及び出演者が見づらい可能性がございます。
※SS席は、1階の前方席となります。
※学生席は、25歳以下の学生を対象に一般発売日以降に販売いたします。シビックチケットでの取扱いはありません。
※車椅子席をご希望のお客様はS席のチケットをご購入の上サンライズプロモーション東京にお問合せください。

メンバーズ先行 7/1（土）10:00～7/2（日）23:59 ※各公演100席限定販売
一般発売 シ メ ぴ e+ L サ 7/7（金）10:00～
問 サンライズプロモーション東京 0570-00-3337（平日12:00～15:00）

中村勘九郎 中村七之助
錦秋特別公演2023

シビックホール名誉館長就任後初となる中村屋の公演。兄弟公演の新境地をどうぞお楽しみください。

日 10月8日（日）①12:00開演②16:00開演 会 大ホール 出 中村勘九郎、中村七之助　ほか 演 トークコーナー、女伊達、桑名浦乙姫浦島
¥ 全席指定 S席8,800円　A席6,800円　B席4,800円
区民先行 6/18（日）10:00～19:00（1日限定・電話受付のみ）
メンバーズ先行 6/19（月）10:00～6/20（火）23:59
一般発売 シ メ ぴ e+ L 6/25（日）10:00～
問 サンライズプロモーション東京 0570-00-3337（平日12:00～15:00）

中村七之助

中村勘九郎

デビュー10周年 & “ビヨンド・オービット” 発売記念
挾間美帆m_unit 日本ツアー2023

デビュー10周年を彩る m_unit 5年ぶりの全世界リリースアルバム「ビヨンド・オービット」の発売を記念した日本ツアー東京公演。挾間美帆のこれまでと未来を同時に楽しめるプログラムで、通常のビッグバンドとは一味違う、華やかでニュアンスに富んだサウンドをお楽しみください！

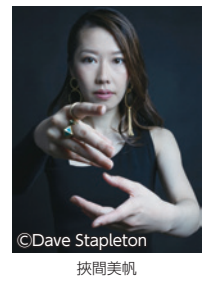
©Dave Stapleton
挾間美帆

日 9月29日（金）19:00開演 会 大ホール 出 挾間美帆 m_unit 曲 「ビヨンド・オービット」収録曲　ほか
¥ 全席指定 S席6,600円　A席5,500円
※20歳以下の方は、当日会場で2,000円キャッシュバック有り。顔写真付き身分証明書をご提示ください。
一般発売 シ メ ぴ 6/17（土）10:00～
区民招待あり（抽選）
詳細は右記QRコードからご確認ください
問 ディスクガレージ
https://info.diskgarage.com/

本紙に掲載されている広告についてのご不明な点は
広告主へお問合せください。

公演間近！

文京シビックホールリニューアル × 小曽根 真デビュー40周年記念
小曽根 真スペシャルライブ

進化を続ける時空間 Renewal 文京シビックホール

日 6月16日（金）18:30開演 会 大ホール 出 小曽根 真（ピアノ/ハモンドオルガン）、山岸竜之介（エレキギター）、松井秀太郎（トランペット）、中林俊也（サックス）、小川晋平（ベース）、きたいくにと（ドラムス）
¥ 全席指定 SS席6,000円 完売　S席5,000円 残席僅少
A席4,000円
チケット発売中 シ メ ぴ e+

©Leslie Kee
山岸竜之介

©Leslie Kee
松井秀太郎

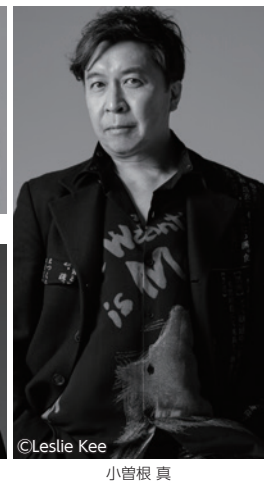
©Leslie Kee

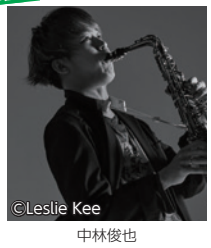
©Leslie Kee
中林俊也

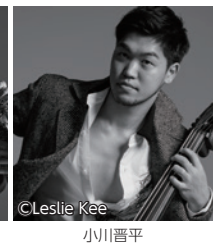
©Leslie Kee
小川晋平

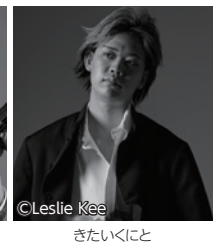
©Leslie Kee
きたいくにと

小曽根 真

〈アーティスト・インタビュー〉
出演者が本公演についてや、音楽へ寄せる思いなど熱く語ったインタビューをホールHPにて公開中！是非ご覧ください。